



**CARTA PROPOSTA**

À PREFEITURA MUNICIPAL DE MERUOCA-CE.  
COMISSÃO PERMANENTE DE LICITAÇÃO.

**REFERÊNCIA:** CONCORRÊNCIA PÚBLICA Nº CP 1108.01/2023

**OBJETO:** PAVIMENTAÇÃO ASFÁLTICA CBUQ EM DIVERSAS RUAS DA SEDE E ESTRADAS VICINAIS NO MUNICÍPIO DE MERUOCA-CE.

**RAZÃO SOCIAL DA PROPONENTE:** TECTA CONSTRUÇÕES E SERVIÇOS LTDA.

**NOME FANTASIA DA PROPONENTE:** TECTA CONSTRUÇÕES E SERVIÇOS.

**ENDEREÇO:** RUA DOMITÍLIA MARIA DA CONCEIÇÃO, 510, PAULO MALAQUIAS, GROAÍRAS, CEARÁ, CEP.: 62.190-000.

**CNPJ:** 20.160.697/0001-75.

**C.G.F.:** 06.347299-6.

**INSCRIÇÃO MUNICIPAL:** 23000568.

**CONTATOS:** (88) 9.9448-1441.

grupotecta@hotmail.com

**BANCO:** BANCO DO BRASIL.

**AGÊNCIA:** 4272-2.

**CONTA CORRENTE:** 380-8.

**TECTA CONSTRUÇÕES E SERVIÇOS LTDA**, pessoa jurídica de direito privado, estabelecida à Rua Domitilia Maria da Conceição, 510, Paulo Malaquias, no município de Groaíras, Ceará, inscrita no CNPJ Nº 20.160.697/0001-75, que tem como seu responsável legal o Sr. FRANCISCO JOÃO DE MATOS NETO, engenheiro civil/ empresário, casado, residente e domiciliado à Rua Francisco das Chagas Barreto Lima, 938, Campo dos Velhos, Sobral, Ceará, portador do CPF Nº 035.229.633-00 e RG Nº 2005031072900, apresenta a presente proposta para a prestação dos serviços discriminados na planilha anexa, em conformidade com o Edital do certame acima referenciado. No valor total da proposta, especificado na Planilha de Preços em anexo, já estão inclusos todos os custos, lucros e encargos fiscais.

ITEM	OBJETO	VALOR (R\$)	VALOR (POR EXTENSO)	PRAZO DE EXECUÇÃO
01	PAVIMENTAÇÃO ASFÁLTICA CBUQ EM DIVERSAS RUAS DA SEDE E ESTRADAS VICINAIS NO MUNICÍPIO DE MERUOCA-CE	3.646.084,64	Três Milhões Seiscentos e Quarenta e Seis Mil Oitenta e Quatro reais e Sessenta e Quatro centavos	360 DIAS

**VALIDADE DA PROPOSTA:** 360 (Trezentos e sessenta) dias.

Declaramos, neste ato, nossa inteira submissão aos ditames da Lei nº 8.666/93 e suas alterações posteriores, bem como as cláusulas e condições estabelecidas nesta Tomada de Preços

Declaramos que assumimos inteira responsabilidade pela execução dos serviços, objeto deste Edital, que serão executados conforme exigência editalícia e contratual, e que serão iniciados dentro do prazo de até 05 (cinco) dias consecutivos, contados a partir da data de recebimento da Ordem de Serviço.

Declaramos que nos preços oferecidos, estão incluídas todas as despesas de fornecimento dos materiais e mão de obra necessária, taxas, impostos, encargos sociais e trabalhistas, benefícios, transportes e seguros.

Declaramos que estamos de pleno acordo com todas as condições estabelecidas no Edital de licitação e seus anexos.

Groaíras-Ce, 19 de Setembro de 2023.

Atenciosamente,

  
TECTA CONSTRUÇÕES E SERVIÇOS LTDA  
CNPJ: 20.160.697/0001-75  
FRANCISCO JOÃO DE MATOS NETO  
REPRESENTANTE LEGAL / RESPONSÁVEL TÉCNICO  
CPF: 035.229.633-00 / CREA-CE: 50.355-D

## PLANILHA ORÇAMENTÁRIA

<b>OBRA:</b>	PAVIMENTAÇÃO ASFALTICA CBUQ EM DIVERSAS RUAS DA SEDE E ESTRADAS VICINAIS NO MUNICIPIO DE MERUOCA-CE.			
<b>CERTAME:</b>	CONCORRÊNCIA PÚBLICA Nº CP 1108.01/2023	<b>DATA :</b>	19/09/2023	<b>BDI :</b> 28,29% *
<b>DATA DO CERTAME:</b>	20/09/2023	<b>FONTE</b>	SEINFRA SINAPI Composições	<b>VERSÃO</b>
<b>LOCAL:</b>	SEDE E LOCALIDADES - MERUOCA-CE	<b>SEINFRA</b>	027,1 COM DESONERAÇÃO 83,85%	<b>MES</b>
<b>CLIENTE:</b>	PREFEITURA MUNICIPAL DE MERUOCA-CE	<b>SINAPI</b>	2023/05 COM DESONERAÇÃO 84,44%	<b>HORA</b>
			PROPRIA 0,00%	<b>DATA REF.</b>
				05/2021
				06/2023

ITEM	CÓDIGO	DESCRIÇÃO	FONTE	UNIDADE	QTD	VALOR UNITÁRIO R\$		COM BDI	PREÇO TOTAL R\$
						SEM BDI	BDI		
<b>1</b>		<b>SERVIÇOS PRELIMINARES</b>							<b>R\$ 1.868,64</b>
1.1	C1937	PLACAS PADRÃO DE OBRA	SEINFRA	M2	12,00	R\$ 121,38		R\$ 34,34	R\$ 1.868,64
<b>2</b>		<b>AQUISIÇÃO DE MATERIAIS PARA REVESTIMENTO</b>							<b>R\$ 126.898,87</b>
2.1	12569	EMULSÃO ASFÁLTICA RR 2C P/PINTURA DE LIGAÇÃO - BDI = 16,32		T	36,93	R\$ 2.605,53		R\$ 3.030,75	R\$ 111.925,60
2.2	100966	TRANSPORTE COM CAMINHÃO TANQUE DE TRANSPORTE DE MATERIAL ASFÁLTICO DE 30000 L, EM VIA URBANA EM REVESTIMENTO PRIMÁRIO (UNIDADE: TXKM). AF_07/2020	SINAPI	TXKM	9.786,45	R\$ 1,19		R\$ 0,34	R\$ 14.973,27
<b>3</b>		<b>REVESTIMENTO EM CONCRETO BETUMINOSO USINADO A QUENTE - CBUQ</b>							<b>R\$ 3.517.317,11</b>
3.1	C3228	PINTURA DE LIGAÇÃO - EXECUÇÃO (S/TRANSP)	SEINFRA	M2	46.250,00	R\$ 0,18		R\$ 0,05	R\$ 10.637,50
3.2	95995	EXECUÇÃO DE PAVIMENTO COM APLICAÇÃO DE CONCRETO ASFÁLTICO, CAMADA DE ROLAMENTO - EXCLUSIVE CARGA E TRANSPORTE. AF_11/2019	SINAPI	M3	2.312,50	R\$ 1.060,15		R\$ 1.360,07	R\$ 3.145.161,88
3.3	93595	TRANSPORTE COM CAMINHÃO BASCULANTE DE 10 M³, EM VIA URBANA EM REVESTIMENTO PRIMÁRIO (UNIDADE: TXKM). AF_07/2020	SINAPI	TXKM	193.325,00	R\$ 1,46		R\$ 0,41	R\$ 361.517,75
<b>VALOR TOTAL:</b>									<b>R\$ 3.646.084,64</b>

Três Milhões Seiscentos e Quarenta e Seis Mil Oitenta e Quatro reais e Sessenta e Quatro centavos

**TECTA CONSTRUÇÕES E SERVIÇOS LTDA**  
 CNPJ: 20.160.697/0001-75  
**FRANCISCO JOÃO DE MATOS NETO**  
 REPRESENTANTE LEGAL / RESPONSÁVEL TÉCNICO  
 CPF: 035.229.633-00 / CREA-CE: 50.355-D





## RESUMO DO ORÇAMENTO

<b>OBRA:</b>	PAVIMENTAÇÃO ASFÁLTICA CBUQ EM DIVERSAS RUAS DA SEDE E ESTRADAS VICINAIS NO MUNICÍPIO DE MERUOCA-CE.	<b>DATA :</b>	19/09/2023	<b>BDI :</b>	28,29%	
<b>CERTAME:</b>	CONCORRÊNCIA PÚBLICA Nº CP 1108.01/2023	<b>FORTE</b>	<b>VERSÃO</b>	<b>HORA</b>	<b>MES</b>	<b>REF.</b>
<b>DATA DO CERTAME:</b>	20/09/2023	SEINFRA	027.1 COM DESONERAÇÃO	83,85%	47,76%	05/2021
<b>LOCAL:</b>	SEDE E LOCALIDADES - MERUOCA-CE	SINAPI	2023/05 COM DESONERAÇÃO	84,44%	47,48%	06/2023
<b>CLIENTE:</b>	PREFEITURA MUNICIPAL DE MERUOCA-CE	Composição	PRÓPRIA	0,00%	0,00%	

CÓDIGO	DESCRIÇÃO	PREÇO TOTAL	%
1	SERVIÇOS PRELIMINARES	R\$ 1.868,64	0,05%
2	AQUISIÇÃO DE MATERIAIS PARA REVESTIMENTO	R\$ 126.898,87	3,48%
3	REVESTIMENTO EM CONCRETO BETUMINOSO USINADO A QUENTE - CBUQ	R\$ 3.517.317,13	96,47%
		<b>VALOR TOTAL:</b>	<b>R\$ 3.646.084,64 100,00%</b>

Três Milhões Seiscentos e Quarenta e Seis Mil Oitenta e Quatro reais e Sessenta e Quatro centavos

  
TECTA CONSTRUÇÕES E SERVIÇOS LTDA  
CNPJ: 20.160.697/0001-75  
FRANCISCO JOÃO DE MATOS NETO  
REPRESENTANTE LEGAL / RESPONSÁVEL TÉCNICO  
CPF: 035.229.633-00 / CREA-CE: 50.355-D

RELATÓRIO ANALÍTICO - COMPOSIÇÕES DE CUSTOS					
	OBRA:	PAVIMENTAÇÃO ASFÁLTICA CBUQ EM DIVERSAS RUAS DA SEDE E ESTRADAS VICINAIS NO MUNICÍPIO DE MERUOCA-CE.	DATA : 19/09/2023		BDI : 28,29%
	CERTAME:	CONCORRÊNCIA PÚBLICA Nº CP 1108.01/2023	SEINFRA	027.1 COM DESONERAÇÃO	83,85% 47,76% 05/2021
	DATA DO CERTAME:	20/09/2023	SINAPI	2023/05 COM DESONERAÇÃO	84,44% 47,48% 06/2023
	LOCAL:	SEDE E LOCALIDADES - MERUOCA-CE	Composição		PROPRIA 0,00% 0,00%
	CLIENTE:	PREFEITURA MUNICIPAL DE MERUOCA-CE			



### 1.1. C1937 PLACAS PADRÃO DE OBRA (M2)

Material	FORNTE	UNID	COEFICIENTE	PREÇO UNITÁRIO	TOTAL
I0537	CHAPA DE AÇO GALVANIZADA ESP. 0.3MM	SEINFRA	M2	1,02000000	R\$ 26,69 R\$ 27,22
I1100	ESMALTE SINTETICO	SEINFRA	L	1,00000000	R\$ 18,74 R\$ 18,74
I1691	PONTALETE / BARROTE DE 3"x3"	SEINFRA	M	4,50000000	R\$ 9,46 R\$ 42,57
I1725	PREGO 15X15 (1.1/4" x 13) (APROXIMADAMENTE 672UN/KG)	SEINFRA	KG	0,15000000	R\$ 11,66 R\$ 1,75
TOTAL Material:					R\$ 90,28

Mão de Obra	FORNTE	UNID	COEFICIENTE	PREÇO UNITÁRIO	TOTAL
I2543	SERVENTE	SEINFRA	H	2,00000000	R\$ 15,55 R\$ 31,10
TOTAL Mão de Obra:					R\$ 31,10
<b>VALOR:</b>					<b>R\$ 121,38</b>

### 2.1. I2569 EMULSÃO ASFÁLTICA RR 2C P/PINTURA DE LIGAÇÃO (T)

Material	FORNTE	UNID	COEFICIENTE	PREÇO UNITÁRIO	TOTAL
I2569	EMULSÃO ASFÁLTICA RR 2C P/PINTURA DE LIGAÇÃO		T	1,00000000	R\$ 2.605,53 R\$ 2.605,53
TOTAL Material:					R\$ 2.605,53
<b>VALOR:</b>					<b>R\$ 2.605,53</b>

### 2.2. 100966 TRANSPORTE COM CAMINHÃO TANQUE DE TRANSPORTE DE MATERIAL ASFÁLTICO DE 30000 L, EM VIA URBANA EM REVESTIMENTO PRIMÁRIO (UNIDADE: TXKM). AF\_07/2020 (TXKM)

Equipamento Custo Horário	FORNTE	UNID	COEFICIENTE	PREÇO UNITÁRIO	TOTAL
91646	CAMINHÃO DE TRANSPORTE DE MATERIAL ASFÁLTICO 30.000 L, COM CAVALO MECÂNICO DE CAPACIDADE MÁXIMA DE TRACÇÃO COMBINADO DE 66.000 KG, POTÊNCIA 360 CV, INCLUSIVE TANQUE DE ASFALTO COM SERPENTINA - CHI DIURNO. AF_08/2015	SINAPI	CHI	0,00130000	R\$ 79,66 R\$ 0,10
91645	CAMINHÃO DE TRANSPORTE DE MATERIAL ASFÁLTICO 30.000 L, COM CAVALO MECÂNICO DE CAPACIDADE MÁXIMA DE TRACÇÃO COMBINADO DE 66.000 KG, POTÊNCIA 360 CV, INCLUSIVE TANQUE DE ASFALTO COM SERPENTINA - CHP DIURNO. AF_08/2015	SINAPI	CHP	0,00300000	R\$ 362,59 R\$ 1,09
TOTAL Equipamento Custo Horário:					R\$ 1,19
<b>VALOR:</b>					<b>R\$ 1,19</b>

### 3.1. C3228 PINTURA DE LIGAÇÃO - EXECUÇÃO (S/TRANSP) (M2)

Equipamento Custo Horário	FORNTE	UNID	COEFICIENTE	PREÇO UNITÁRIO	TOTAL
I0585	CAMINHÃO DISTRIBUIDOR DE LIGANTE (CHI)	SEINFRA	H	0,00000000	R\$ 66,83 R\$ 0,00
I0694	CAMINHÃO DISTRIBUIDOR DE LIGANTE (CHP)	SEINFRA	H	0,00054705	R\$ 171,43 R\$ 0,09
I0661	TANQUE DE ESTOCAGEM DE ASFALTO (CHI)	SEINFRA	H	0,00000000	R\$ 9,95 R\$ 0,00
I0774	TANQUE DE ESTOCAGEM DE ASFALTO (CHP)	SEINFRA	H	0,00109409	R\$ 15,66 R\$ 0,02
I0667	TRATOR DE PNEUS (CHI)	SEINFRA	H	0,00032276	R\$ 25,20 R\$ 0,01
I0780	TRATOR DE PNEUS (CHP)	SEINFRA	H	0,00022429	R\$ 77,80 R\$ 0,02
I0672	VASSOURA MECÂNICA (CHI)	SEINFRA	H	0,00032276	R\$ 3,79 R\$ 0,00
I0785	VASSOURA MECÂNICA (CHP)	SEINFRA	H	0,00022429	R\$ 5,62 R\$ 0,00



## RELATÓRIO ANALÍTICO - COMPOSIÇÕES DE CUSTOS

<b>OBRA:</b>	PAVIMENTAÇÃO ASFÁLTICA CBUQ EM DIVERSAS RUAS DA SEDE E ESTRADAS VICINAIS NO MUNICÍPIO DE MERUOCA-CE.	<b>DATA :</b> 19/09/2023	<b>BDI :</b> 28,29%			
<b>CERTAME:</b>	CONCORRÊNCIA PÚBLICA Nº CP 1108.01/2023	<b>FONTE</b>	<b>VERSÃO</b>	<b>HORA</b>	<b>MES</b>	<b>REF.</b>
<b>DATA DO CERTAME:</b>	20/09/2023	SEINFRA	027.1 COM DESONERAÇÃO	83,85%	47,78%	05/2021
<b>LOCAL:</b>	SEDE E LOCALIDADES - MERUOCA-CE	SINAPI	2023/05 COM DESONERAÇÃO	84,44%	47,48%	06/2023
<b>CLIENTE:</b>	PREFEITURA MUNICIPAL DE MERUOCA-CE	Composição		PROPRIA	0,00%	0,00%

TOTAL Equipamento Custo Horário:	R\$ 0,14
----------------------------------	----------

Mão de Obra	FONTE	UNID	COEFICIENTE	PREÇO UNITÁRIO	TOTAL
12543   SERVENTE	SEINFRA	H	0,00273523	R\$ 15,55	R\$ 0,04
TOTAL Mão de Obra:					R\$ 0,04
<b>VALOR:</b>					<b>R\$ 0,18</b>

### 3.2. 95995 EXECUÇÃO DE PAVIMENTO COM APLICAÇÃO DE CONCRETO ASFÁLTICO, CAMADA DE ROLAMENTO - EXCLUSIVE CARGA E TRANSPORTE. AF\_11/2019 (M3)

Equipamento Custo Horário	FONTE	UNID	COEFICIENTE	PREÇO UNITÁRIO	TOTAL
91386   CAMINHÃO BASCULANTE 10 M3, TRUCADO CABINE SIMPLES, PESO BRUTO TOTAL 23.000 KG, CARGA ÚTIL MÁXIMA 15.935 KG, DISTÂNCIA ENTRE EIXOS 4,80 M, POTÊNCIA 230 CV INCLUSIVE CAÇAMBA METÁLICA - CHP DIURNO. AF_06/2014	SINAPI	CHP	0,04640000	R\$ 213,87	R\$ 9,92
96464   ROLO COMPACTADOR DE PNEUS, ESTÁTICO, PRESSÃO VARIÁVEL, POTÊNCIA 110 HP, PESO SEM/COM LASTRO 10,8/27 T, LARGURA DE ROLAGEM 2,30 M - CHI DIURNO. AF_06/2017	SINAPI	CHI	0,09900000	R\$ 87,62	R\$ 8,67
96463   ROLO COMPACTADOR DE PNEUS, ESTÁTICO, PRESSÃO VARIÁVEL, POTÊNCIA 110 HP, PESO SEM/COM LASTRO 10,8/27 T, LARGURA DE ROLAGEM 2,30 M - CHP DIURNO. AF_06/2017	SINAPI	CHP	0,04190000	R\$ 202,63	R\$ 8,49
95632   ROLO COMPACTADOR VIBRATORIO TANDEM, ACO LISO, POTÊNCIA 125 HP, PESO SEM/COM LASTRO 10,20/11,65 T, LARGURA DE TRABALHO 1,73 M - CHI DIURNO. AF_11/2016	SINAPI	CHI	0,06070000	R\$ 81,30	R\$ 4,93
95631   ROLO COMPACTADOR VIBRATORIO TANDEM, ACO LISO, POTÊNCIA 125 HP, PESO SEM/COM LASTRO 10,20/11,65 T, LARGURA DE TRABALHO 1,73 M - CHP DIURNO. AF_11/2016	SINAPI	CHP	0,08050000	R\$ 207,05	R\$ 16,67
96155   TRATOR DE PNEUS COM POTÊNCIA DE 85 CV, TRAÇÃO 4X4, COM VASSOURA MECÂNICA ACOPLADA - CHI DIURNO. AF_02/2017	SINAPI	CHI	0,10710000	R\$ 42,77	R\$ 4,58
96157   TRATOR DE PNEUS COM POTÊNCIA DE 85 CV, TRAÇÃO 4X4, COM VASSOURA MECÂNICA ACOPLADA - CHP DIURNO. AF_03/2017	SINAPI	CHP	0,03410000	R\$ 110,13	R\$ 3,76
5837   VIBROACABADORA DE ASFALTO SOBRE ESTEIRAS, LARGURA DE PAVIMENTAÇÃO 1,90 M A 5,30 M, POTÊNCIA 105 HP CAPACIDADE 450 T/H - CHI DIURNO. AF_11/2014	SINAPI	CHI	0,09490000	R\$ 136,69	R\$ 12,97
5835   VIBROACABADORA DE ASFALTO SOBRE ESTEIRAS, LARGURA DE PAVIMENTAÇÃO 1,90 M A 5,30 M, POTÊNCIA 105 HP CAPACIDADE 450 T/H - CHP DIURNO. AF_11/2014	SINAPI	CHP	0,04640000	R\$ 353,98	R\$ 16,41
TOTAL Equipamento Custo Horário:					R\$ 86,41

Material	FONTE	UNID	COEFICIENTE	PREÇO UNITÁRIO	TOTAL
00001518   CONCRETO BETUMINOSO USINADO A QUENTE (CBUQ) PARA PAVIMENTAÇÃO ASFÁLTICA, PADRÃO DNIT, FAIXA C, COM CAP 50/70 - AQUISIÇÃO POSTO USINA	SINAPI	T	2,55480000	R\$ 373,50	R\$ 954,22
TOTAL Material:					R\$ 954,22

Mão de Obra com Encargos Complementares	FONTE	UNID	COEFICIENTE	PREÇO UNITÁRIO	TOTAL
88314   RASTELEIRO COM ENCARGOS COMPLEMENTARES	SINAPI	H	1,13010000	R\$ 17,27	R\$ 19,52
TOTAL Mão de Obra com Encargos Complementares:					R\$ 19,52
<b>VALOR:</b>					<b>R\$ 1.060,15</b>

### 3.3. 93595 TRANSPORTE COM CAMINHÃO BASCULANTE DE 10 M<sup>3</sup>, EM VIA URBANA EM REVESTIMENTO PRIMÁRIO (UNIDADE: TXKM). AF\_07/2020 (TXKM)

Equipamento Custo Horário	FONTE	UNID	COEFICIENTE	PREÇO UNITÁRIO	TOTAL
---------------------------	-------	------	-------------	----------------	-------

RELATÓRIO ANALÍTICO - COMPOSIÇÕES DE CUSTOS																								
	OBRA:	PAVIMENTAÇÃO ASFÁLTICA CBUQ EM DIVERSAS RUAS DA SEDE E ESTRADAS VICINAIS NO MUNICÍPIO DE MERUOCA-CE.	DATA : 19/09/2023	BDI : 28,29%																				
	CERTAME:	CONCORRÊNCIA PÚBLICA Nº CP 1108.01/2023	<table border="1"> <thead> <tr> <th>FORTE</th> <th>VERSÃO</th> <th>HORA</th> <th>MES</th> <th>REF.</th> </tr> </thead> <tbody> <tr> <td>SEINFRA</td> <td>027.1 COM DESONERAÇÃO</td> <td>83,85%</td> <td>47,76%</td> <td>05/2021</td> </tr> <tr> <td>SINAPI</td> <td>2023/05 COM DESONERAÇÃO</td> <td>84,44%</td> <td>47,48%</td> <td>06/2023</td> </tr> <tr> <td colspan="2">Composição</td> <td>PROPRIA</td> <td>0,00%</td> <td>0,00%</td> </tr> </tbody> </table>	FORTE	VERSÃO	HORA	MES	REF.	SEINFRA	027.1 COM DESONERAÇÃO	83,85%	47,76%	05/2021	SINAPI	2023/05 COM DESONERAÇÃO	84,44%	47,48%	06/2023	Composição		PROPRIA	0,00%	0,00%	
	FORTE	VERSÃO	HORA	MES	REF.																			
	SEINFRA	027.1 COM DESONERAÇÃO	83,85%	47,76%	05/2021																			
	SINAPI	2023/05 COM DESONERAÇÃO	84,44%	47,48%	06/2023																			
Composição		PROPRIA	0,00%	0,00%																				
DATA DO CERTAME:	20/09/2023																							
LOCAL:	SEDE E LOCALIDADES - MERUOCA-CE																							
CLIENTE:	PREFEITURA MUNICIPAL DE MERUOCA-CE																							

91387	CAMINHÃO BASCULANTE 10 M3, TRUCADO CABINE SIMPLES, PESO BRUTO TOTAL 23.000 KG, CARGA ÚTIL MÁXIMA 15.935 KG, DISTÂNCIA ENTRE EIXOS 4,80 M, POTÊNCIA 230 CV INCLUSIVE CAÇAMBA METÁLICA - CHI DIURNO. AF_06/2014	SINAPI	CHI	0,00260000	R\$ 61,26	R\$ 0,16
91386	CAMINHÃO BASCULANTE 10 M3, TRUCADO CABINE SIMPLES, PESO BRUTO TOTAL 23.000 KG, CARGA ÚTIL MÁXIMA 15.935 KG, DISTÂNCIA ENTRE EIXOS 4,80 M, POTÊNCIA 230 CV INCLUSIVE CAÇAMBA METÁLICA - CHP DIURNO. AF_06/2014	SINAPI	CHP	0,00610000	R\$ 213,87	R\$ 1,30
TOTAL Equipamento Custo Horário:						R\$ 1,46
VALOR:						R\$ 1,46

TECTA CONSTRUÇÕES E SERVIÇOS LTDA  
CNPJ: 20.160.697/0001-75  
FRANCISCO JOÃO DE MATOS NETO  
REPRESENTANTE LEGAL / RESPONSÁVEL TÉCNICO  
CPF: 035.229.633-00 / CREA-CE: 50.355-D

RELATÓRIO ANALÍTICO - COMPOSIÇÕES PRÓPRIAS					
	OBRA:	PAVIMENTAÇÃO ASFÁLTICA CBUQ EM DIVERSAS RUAS DA SEDE E ESTRADAS VICINAIS NO MUNICÍPIO DE MERUOCA-CE.	DATA : 19/09/2023		BDI : 28,29%
	CERTAME:	CONCORRÊNCIA PÚBLICA Nº CP 1108.01/2023	FONTE	VERSÃO	HORA
	DATA DO CERTAME:	20/09/2023	SEINFRA	027.1 COM DESONERAÇÃO	83,85%
	LOCAL:	SEDE E LOCALIDADES - MERUOCA-CE	SINAPI	2023/05 COM DESONERAÇÃO	47,76%
	CLIENTE:	PREFEITURA MUNICIPAL DE MERUOCA-CE	Composição	PROPRIA	84,44%
				47,48%	06/2023
				0,00%	0,00%

12569 EMULSÃO ASFÁLTICA RR 2C P/PINTURA DE LIGAÇÃO (T)						
Material		FONTE	UNID	COEFICIENTE	PREÇO UNITÁRIO	TOTAL
12569	EMULSÃO ASFÁLTICA RR 2C P/PINTURA DE LIGAÇÃO		T	1,00000000	R\$ 3.474,04	R\$ 3.474,04
					TOTAL Material:	R\$ 3.474,04
					VALOR:	R\$ 3.474,04

  
 TECTA CONSTRUÇÕES E SERVIÇOS LTDA  
 CNPJ: 20.160.697/0001-75  
 FRANCISCO JOÃO DE MATOS NETO  
 REPRESENTANTE LEGAL / RESPONSÁVEL TÉCNICO  
 CPF: 035.229.633-00 / CREA-CE: 50.355-D

RELATÓRIO ANALÍTICO - COMPOSIÇÕES AUXILIARES							
	OBRA:	PAVIMENTAÇÃO ASFÁLTICA CBUQ EM DIVERSAS RUAS DA SEDE E ESTRADAS VICINAIS NO MUNICÍPIO DE MERUOCA-CE.	DATA : 19/09/2023	BDI : 28,29%			
	CERTAME:	CONCORRÊNCIA PÚBLICA Nº CP 1108.01/2023	SEINFRA	VERSÃO	HORA	MES	REF.
	DATA DO CERTAME:	20/09/2023	SINAPI	2023/05 COM DESONERAÇÃO	83,85%	47,76%	05/2021
	LOCAL:	SEDE E LOCALIDADES - MERUOCA-CE	Composição	PROPRIA	84,44%	47,48%	06/2023
CLIENTE:	PREFEITURA MUNICIPAL DE MERUOCA-CE				0,00%	0,00%	



**91649 ROLO COMPACTADOR DE PNEUS, ESTÁTICO, PRESSÃO VARIÁVEL, POTÊNCIA 110 HP, PESO SEM/COM LASTRO 10,8/27 T, LARGURA DE ROLAGEM 2,30 M - JUROS. AF\_06/2017 (H)**

Equipamento	FORTE	UNID	COEFICIENTE	PREÇO UNITÁRIO	TOTAL
00014511 ROLO COMPACTADOR DE PNEUS, ESTÁTICO, PRESSÃO VARIÁVEL, POTÊNCIA 110 HP, PESO SEM/COM LASTRO 10,8/27 T, LARGURA DE ROLAGEM 2,30 M	SINAPI	UN	0,00000740	R\$	R\$ 7,84
TOTAL Equipamento:					R\$ 7,84
VALOR:					R\$ 7,83

**91643 CAMINHÃO DE TRANSPORTE DE MATERIAL ASFÁLTICO 30.000 L, COM CAVALO MECÂNICO DE CAPACIDADE MÁXIMA DE TRACÇÃO COMBINADO DE 66.000 KG, POTÊNCIA 360 CV, INCLUSIVE TANQUE DE ASFALTO COM SERPENTINA - MANUTENÇÃO. AF\_08/2015 (H)**

Equipamento	FORTE	UNID	COEFICIENTE	PREÇO UNITÁRIO	TOTAL
00013215 CAVALO MECANICO TRACAO 6X2, PESO BRUTO TOTAL COMBINADO 56000 KG, CAPACIDADE MAXIMA DE TRACAO *66000* KG, POTENCIA *360* CV (INCLUI CABINE E CHASSI, NAO INCLUI SEMIRREBOQUE)	SINAPI	UN	0,00006430	R\$	R\$ 67,21
00014405 TANQUE DE ASFALTO ESTACIONARIO COM SERPENTINA, CAPACIDADE 30.000 L	SINAPI	UN	0,00004000	R\$ 158.154,42	R\$ 6,33
TOTAL Equipamento:					R\$ 73,54
VALOR:					R\$ 73,52

**5711 VIBROACABADORA DE ASFALTO SOBRE ESTEIRAS, LARGURA DE PAVIMENTAÇÃO 1,90 M A 5,30 M, POTÊNCIA 105 HP CAPACIDADE 450 T/H - MATERIAIS NA OPERAÇÃO. AF\_11/2014 (H)**

Material	FORTE	UNID	COEFICIENTE	PREÇO UNITÁRIO	TOTAL
00004221 OLEO DIESEL COMBUSTIVEL COMUM	SINAPI	L	14,88000000	R\$ 4,16	R\$ 61,90
TOTAL Material:					R\$ 61,90
VALOR:					R\$ 61,90

**88314 RASTELEIRO COM ENCARGOS COMPLEMENTARES (H)**

Encargos Complementares	FORTE	UNID	COEFICIENTE	PREÇO UNITÁRIO	TOTAL
00037370 ALIMENTACAO - HORISTA (COLETADO CAIXA - ENCARGOS COMPLEMENTARES)	SINAPI	H	1,00000000	R\$ 3,19	R\$ 3,19
00043488 EPI - FAMILIA OPERADOR ESCAVADEIRA - HORISTA (ENCARGOS COMPLEMENTARES - COLETADO CAIXA)	SINAPI	H	1,00000000	R\$ 0,82	R\$ 0,82
00037372 EXAMES - HORISTA (COLETADO CAIXA - ENCARGOS COMPLEMENTARES)	SINAPI	H	1,00000000	R\$ 1,14	R\$ 1,14
00043464 FERRAMENTAS - FAMILIA OPERADOR ESCAVADEIRA - HORISTA (ENCARGOS COMPLEMENTARES - COLETADO CAIXA)	SINAPI	H	1,00000000	R\$ 0,01	R\$ 0,01
00037373 SEGURO - HORISTA (COLETADO CAIXA - ENCARGOS COMPLEMENTARES)	SINAPI	H	1,00000000	R\$ 0,07	R\$ 0,07
00037371 TRANSPORTE - HORISTA (COLETADO CAIXA - ENCARGOS COMPLEMENTARES)	SINAPI	H	1,00000000	R\$ 0,95	R\$ 0,95
TOTAL Encargos Complementares:					R\$ 6,18
Mão de Obra	FORTE	UNID	COEFICIENTE	PREÇO UNITÁRIO	TOTAL
00044502 RASTELEIRO HORISTA	SINAPI	H	1,00000000	R\$ 11,04	R\$ 11,04
TOTAL Mão de Obra:					R\$ 11,04
Serviço	FORTE	UNID	COEFICIENTE	PREÇO UNITÁRIO	TOTAL
95376 CURSO DE CAPACITAÇÃO PARA RASTELEIRO (ENCARGOS COMPLEMENTARES) - HORISTA	SINAPI	H	1,00000000	R\$ 0,05	R\$ 0,05





## RELATÓRIO ANALÍTICO - COMPOSIÇÕES AUXILIARES

OBRA:	PAVIMENTAÇÃO ASFÁLTICA CBUQ EM DIVERSAS RUAS DA SEDE E ESTRADAS VICINAIS NO MUNICÍPIO DE MERUOCA-CE.	DATA : 19/09/2023	BDI : 28,29%			
CERTAME:	CONCORRÊNCIA PÚBLICA Nº CP 1108.01/2023	FONTE	VERSÃO	HORA	MES	REF.
DATA DO CERTAME:	20/09/2023	SEINFRA	027.1 COM DESONERAÇÃO	83,85%	47,76%	05/2021
LOCAL:	SEDE E LOCALIDADES - MERUOCA-CE	SINAPI	2023/05 COM DESONERAÇÃO	84,44%	47,48%	06/2023
CLIENTE:	PREFEITURA MUNICIPAL DE MERUOCA-CE	Composição	PRÓPRIA	0,00%	0,00%	

TOTAL Serviço:	R\$ 0,05
VALOR:	R\$ 17,27

### 95629 ROLO COMPACTADOR VIBRATORIO TANDEM, ACO LISO, POTENCIA 125 HP, PESO SEM/COM LASTRO 10,20/11,65 T, LARGURA DE TRABALHO 1,73 M - MANUTENÇÃO. AF\_11/2016 (H)

Equipamento	FONTE	UNID	COEFICIENTE	PREÇO UNITÁRIO	TOTAL
00014626 ROLO COMPACTADOR VIBRATORIO TANDEM, ACO LISO, POTENCIA 125 HP, PESO SEM/COM LASTRO 10,20/11,65 T, LARGURA DE TRABALHO 1,73 M	SINAPI	UN	0,00006670	R\$ 954.750,04	R\$ 63,68
TOTAL Equipamento:					R\$ 63,68
VALOR:					R\$ 63,68

### 88302 OPERADOR DE PAVIMENTADORA COM ENCARGOS COMPLEMENTARES (H)

Encargos Complementares	FONTE	UNID	COEFICIENTE	PREÇO UNITÁRIO	TOTAL
00037370 ALIMENTACAO - HORISTA (COLETADO CAIXA - ENCARGOS COMPLEMENTARES)	SINAPI	H	1,00000000	R\$ 3,19	R\$ 3,19
00043488 EPI - FAMILIA OPERADOR ESCAVADEIRA - HORISTA (ENCARGOS COMPLEMENTARES - COLETADO CAIXA)	SINAPI	H	1,00000000	R\$ 0,82	R\$ 0,82
00037372 EXAMES - HORISTA (COLETADO CAIXA - ENCARGOS COMPLEMENTARES)	SINAPI	H	1,00000000	R\$ 1,14	R\$ 1,14
00043464 FERRAMENTAS - FAMILIA OPERADOR ESCAVADEIRA - HORISTA (ENCARGOS COMPLEMENTARES - COLETADO CAIXA)	SINAPI	H	1,00000000	R\$ 0,01	R\$ 0,01
00037373 SEGURO - HORISTA (COLETADO CAIXA - ENCARGOS COMPLEMENTARES)	SINAPI	H	1,00000000	R\$ 0,07	R\$ 0,07
00037371 TRANSPORTE - HORISTA (COLETADO CAIXA - ENCARGOS COMPLEMENTARES)	SINAPI	H	1,00000000	R\$ 0,95	R\$ 0,95
TOTAL Encargos Complementares:					R\$ 6,18

Mão de Obra	FONTE	UNID	COEFICIENTE	PREÇO UNITÁRIO	TOTAL
00044500 OPERADOR DE PAVIMENTADORA / MESA VIBROACABADORA HORISTA	SINAPI	H	1,00000000	R\$ 16,32	R\$ 16,32
TOTAL Mão de Obra:					R\$ 16,32

Serviço	FONTE	UNID	COEFICIENTE	PREÇO UNITÁRIO	TOTAL
95365 CURSO DE CAPACITAÇÃO PARA OPERADOR DE PAVIMENTADORA (ENCARGOS COMPLEMENTARES) - HORISTA	SINAPI	H	1,00000000	R\$ 0,14	R\$ 0,14
TOTAL Serviço:					R\$ 0,14
VALOR:					R\$ 22,64

### 88281 MOTORISTA DE BASCULANTE COM ENCARGOS COMPLEMENTARES (H)

Encargos Complementares	FONTE	UNID	COEFICIENTE	PREÇO UNITÁRIO	TOTAL
00037370 ALIMENTACAO - HORISTA (COLETADO CAIXA - ENCARGOS COMPLEMENTARES)	SINAPI	H	1,00000000	R\$ 3,19	R\$ 3,19
00043488 EPI - FAMILIA OPERADOR ESCAVADEIRA - HORISTA (ENCARGOS COMPLEMENTARES - COLETADO CAIXA)	SINAPI	H	1,00000000	R\$ 0,82	R\$ 0,82
00037372 EXAMES - HORISTA (COLETADO CAIXA - ENCARGOS COMPLEMENTARES)	SINAPI	H	1,00000000	R\$ 1,14	R\$ 1,14
00043464 FERRAMENTAS - FAMILIA OPERADOR ESCAVADEIRA - HORISTA (ENCARGOS COMPLEMENTARES - COLETADO CAIXA)	SINAPI	H	1,00000000	R\$ 0,01	R\$ 0,01
00037373 SEGURO - HORISTA (COLETADO CAIXA - ENCARGOS COMPLEMENTARES)	SINAPI	H	1,00000000	R\$ 0,07	R\$ 0,07

RELATÓRIO ANALÍTICO - COMPOSIÇÕES AUXILIARES					
	OBRA:	PAVIMENTAÇÃO ASFÁLTICA CBUQ EM DIVERSAS RUAS DA SEDE E ESTRADAS VICINAIS NO MUNICÍPIO DE MERUOCA-CE.	DATA : 19/09/2023		BDI : 28,29%
	CERTAME:	CONCORRÊNCIA PÚBLICA Nº CP 1108.01/2023	FONTE	VERSÃO	HORA
	DATA DO CERTAME:	20/09/2023	SEINFRA	027.1 COM DESONERAÇÃO	83,85%
	LOCAL:	SEDE E LOCALIDADES - MERUOCA-CE	SINAPI	2023/05 COM DESONERAÇÃO	47,76%
	CLIENTE:	PREFEITURA MUNICIPAL DE MERUOCA-CE	Composição	PROPRIA	0,00%



00037371	TRANSPORTE - HORISTA (COLETADO CAIXA - ENCARGOS COMPLEMENTARES)	SINAPI	H	1,00000000	R\$ 0,95	R\$ 0,95
					TOTAL Encargos Complementares:	R\$ 6,18

Mão de Obra	FONTE	UNID	COEFICIENTE	PREÇO UNITÁRIO	TOTAL	
00020020	MOTORISTA DE CAMINHAO-BASCULANTE (HORISTA)	SINAPI	H	1,00000000	R\$ 14,55	
					TOTAL Mão de Obra:	R\$ 14,55

Serviço	FONTE	UNID	COEFICIENTE	PREÇO UNITÁRIO	TOTAL	
95346	CURSO DE CAPACITAÇÃO PARA MOTORISTA DE BASCULANTE (ENCARGOS COMPLEMENTARES) - HORISTA	SINAPI	H	1,00000000	R\$ 0,07	
					TOTAL Serviço:	R\$ 0,07

VALOR:	R\$ 20,80
--------	-----------

**95365 CURSO DE CAPACITAÇÃO PARA OPERADOR DE PAVIMENTADORA (ENCARGOS COMPLEMENTARES) - HORISTA (H)**

Mão de Obra	FONTE	UNID	COEFICIENTE	PREÇO UNITÁRIO	TOTAL	
00044500	OPERADOR DE PAVIMENTADORA / MESA VIBROACABADORA HORISTA	SINAPI	H	0,00872000	R\$ 16,32	
					TOTAL Mão de Obra:	R\$ 0,14

VALOR:	R\$ 0,14
--------	----------

**95346 CURSO DE CAPACITAÇÃO PARA MOTORISTA DE BASCULANTE (ENCARGOS COMPLEMENTARES) - HORISTA (H)**

Mão de Obra	FONTE	UNID	COEFICIENTE	PREÇO UNITÁRIO	TOTAL	
00020020	MOTORISTA DE CAMINHAO-BASCULANTE (HORISTA)	SINAPI	H	0,00534000	R\$ 14,55	
					TOTAL Mão de Obra:	R\$ 0,08

VALOR:	R\$ 0,07
--------	----------

**12740 MÃO DE OBRA DE OPERAÇÃO DO CAMINHÃO DISTRIBUIDOR DE LIGANTE (H)**

Mão de Obra	FONTE	UNID	COEFICIENTE	PREÇO UNITÁRIO	TOTAL	
10037	AJUDANTE	SEINFRA	H	1,00000000	R\$ 16,77	
12545	MOTORISTA DE CAMINHÃO	SEINFRA	H	1,00000000	R\$ 22,87	
					TOTAL Mão de Obra:	R\$ 39,64

VALOR:	R\$ 39,64
--------	-----------

**10585 CAMINHÃO DISTRIBUIDOR DE LIGANTE (CHI) (H)**

Material	FONTE	UNID	COEFICIENTE	PREÇO UNITÁRIO	TOTAL	
12740	MÃO DE OBRA DE OPERAÇÃO DO CAMINHÃO DISTRIBUIDOR DE LIGANTE	SEINFRA	H	1,00000000	R\$ 39,64	
12701	DEPRECIACÃO	SEINFRA	H	33,06560000	R\$ 0,75	
12702	JUROS	SEINFRA	H	3,19270000	R\$ 0,75	
					TOTAL Material:	R\$ 66,83

VALOR:	R\$ 66,83
--------	-----------

Francisco João de Matos Neto  
Engenheiro Civil  
CREA-CE: 50355



## RELATÓRIO ANALÍTICO - COMPOSIÇÕES AUXILIARES

<b>OBRA:</b>	PAVIMENTAÇÃO ASFÁLTICA CBUQ EM DIVERSAS RUAS DA SEDE E ESTRADAS VICINAIS NO MUNICÍPIO DE MERUOCA-CE.	<b>DATA:</b> 19/09/2023	<b>BDI:</b> 28,29%	
<b>CERTAME:</b>	CONCORRÊNCIA PÚBLICA Nº CP 1108.01/2023	<b>FORTE</b>	<b>VERSÃO</b>	<b>HORA</b>
<b>DATA DO CERTAME:</b>	20/09/2023	SEINFRA	027.1 COM DESONERAÇÃO	83,85%
<b>LOCAL:</b>	SEDE E LOCALIDADES - MERUOCA-CE	SINAPI	2023/05 COM DESONERAÇÃO	47,76%
<b>CLIENTE:</b>	PREFEITURA MUNICIPAL DE MERUOCA-CE	Composição	PROPRIA	0,00%
				0,00%
				06/2023

### 91383 CAMINHÃO BASCULANTE 10 M3, TRUCADO CABINE SIMPLES, PESO BRUTO TOTAL 23.000 KG, CARGA ÚTIL MÁXIMA 15.935 KG, DISTÂNCIA ENTRE EIXOS 4,80 M, POTÊNCIA 230 CV INCLUSIVE CAÇAMBA METÁLICA - MANUTENÇÃO. AF\_06/2014 (H)

Equipamento	FONTE	UNID	COEFICIENTE	PREÇO UNITÁRIO	TOTAL
00037734 CACAMBA METALICA BASCULANTE COM CAPACIDADE DE 10 M3 (INCLUI MONTAGEM, NAO INCLUI CAMINHAO)	SINAPI	UN	0,00008490	R\$ 75.443,33	R\$ 6,41
00037758 CAMINHAO TRUCADO, PESO BRUTO TOTAL 23000 KG, CARGA UTIL MAXIMA 15285 KG, DISTANCIA ENTRE EIXOS 4,80 M, POTENCIA 326 CV (INCLUI CABINE E CHASSI, NAO INCLUI CARROCERIA)	SINAPI	UN	0,00006420	R\$ 741.887,83	R\$ 47,63
TOTAL Equipamento:					R\$ 54,04
<b>VALOR:</b>					<b>R\$ 54,02</b>

### 10694 CAMINHÃO DISTRIBUIDOR DE LIGANTE (CHP) (H)

Material	FONTE	UNID	COEFICIENTE	PREÇO UNITÁRIO	TOTAL
12740 MÃO DE OBRA DE OPERAÇÃO DO CAMINHÃO DISTRIBUIDOR DE LIGANTE	SEINFRA	H	1,00000000	R\$ 39,64	R\$ 39,64
12739 MATERIAL DE OPERAÇÃO DO CAMINHÃO DISTRIBUIDOR DE LIGANTE	SEINFRA	H	1,00000000	R\$ 71,53	R\$ 71,53
12701 DEPRECIÇÃO	SEINFRA	H	33,06560000	R\$ 0,75	R\$ 24,80
12702 JUROS	SEINFRA	H	3,19270000	R\$ 0,75	R\$ 2,39
12703 MANUTENÇÃO	SEINFRA	H	44,08750000	R\$ 0,75	R\$ 33,07
TOTAL Material:					R\$ 171,43
<b>VALOR:</b>					<b>R\$ 171,43</b>

### 96155 TRATOR DE PNEUS COM POTÊNCIA DE 85 CV, TRAÇÃO 4X4, COM VASSOURA MECÂNICA ACOPLADA - CHI DIURNO. AF\_02/2017 (CHI)

Mão de Obra com Encargos Complementares	FONTE	UNID	COEFICIENTE	PREÇO UNITÁRIO	TOTAL
88324 TRATORISTA COM ENCARGOS COMPLEMENTARES	SINAPI	H	1,00000000	R\$ 21,42	R\$ 21,42
TOTAL Mão de Obra com Encargos Complementares:					R\$ 21,42
Serviço	FONTE	UNID	COEFICIENTE	PREÇO UNITÁRIO	TOTAL
96053 TRATOR DE PNEUS COM POTÊNCIA DE 85 CV, TRAÇÃO 4X4, COM VASSOURA MECÂNICA ACOPLADA - DEPRECIÇÃO. AF_03/2017	SINAPI	H	1,00000000	R\$ 18,75	R\$ 18,75
96055 TRATOR DE PNEUS COM POTÊNCIA DE 85 CV, TRAÇÃO 4X4, COM VASSOURA MECÂNICA ACOPLADA - JUROS. AF_03/2017	SINAPI	H	1,00000000	R\$ 2,60	R\$ 2,60
TOTAL Serviço:					R\$ 21,35
<b>VALOR:</b>					<b>R\$ 42,77</b>

### 89241 VIBROACABADORA DE ASFALTO SOBRE ESTEIRAS, LARGURA DE PAVIMENTAÇÃO 1,90 M A 5,30 M, POTÊNCIA 105 HP CAPACIDADE 450 T/H - JUROS. AF\_11/2014 (H)

Equipamento	FONTE	UNID	COEFICIENTE	PREÇO UNITÁRIO	TOTAL
00010488 VIBROACABADORA DE ASFALTO SOBRE ESTEIRAS, LARG. PAVIMENT. 1,90 A 5,3 M, POT. 78 KW/105 HP, CAP. 450 T/H	SINAPI	UN	0,00000720	R\$	R\$ 17,40
TOTAL Equipamento:					R\$ 17,40
<b>VALOR:</b>					<b>R\$ 17,39</b>

### 5837 VIBROACABADORA DE ASFALTO SOBRE ESTEIRAS, LARGURA DE PAVIMENTAÇÃO 1,90 M A 5,30 M, POTÊNCIA 105 HP CAPACIDADE

RELATÓRIO ANALÍTICO - COMPOSIÇÕES AUXILIARES							
	OBRA:	PAVIMENTAÇÃO ASFÁLTICA CBUQ EM DIVERSAS RUAS DA SEDE E ESTRADAS VICINAIS NO MUNICÍPIO DE MERUOCA-CE.	DATA : 19/09/2023	BDI : 28,29%			
	CERTAME:	CONCORRÊNCIA PÚBLICA Nº CP 1108.01/2023	SEINFRA	VERSÃO	HORA	MES	REF.
	DATA DO CERTAME:	20/09/2023	SINAPI	2023/05 COM DESONERAÇÃO	83,85%	47,76%	05/2021
	LOCAL:	SEDE E LOCALIDADES - MERUOCA-CE	Composição	PROPRIA	84,44%	47,48%	08/2023
	CLIENTE:	PREFEITURA MUNICIPAL DE MERUOCA-CE			0,00%	0,00%	



**450 T/H - CHI DIURNO. AF\_11/2014 (CHI)**

Mão de Obra com Encargos Complementares	FONTES	UNID	COEFICIENTE	PREÇO UNITÁRIO	TOTAL
88302 OPERADOR DE PAVIMENTADORA COM ENCARGOS COMPLEMENTARES	SINAPI	H	1,00000000	R\$ 22,64	R\$ 22,64
TOTAL Mão de Obra com Encargos Complementares:					R\$ 22,64

Serviço	FONTES	UNID	COEFICIENTE	PREÇO UNITÁRIO	TOTAL
89240 VIBROACABADORA DE ASFALTO SOBRE ESTEIRAS, LARGURA DE PAVIMENTAÇÃO 1,90 M A 5,30 M, POTÊNCIA 105 HP CAPACIDADE 450 T/H - DEPRECIÇÃO. AF_11/2014	SINAPI	H	1,00000000	R\$ 96,66	R\$ 96,66
89241 VIBROACABADORA DE ASFALTO SOBRE ESTEIRAS, LARGURA DE PAVIMENTAÇÃO 1,90 M A 5,30 M, POTÊNCIA 105 HP CAPACIDADE 450 T/H - JUROS. AF_11/2014	SINAPI	H	1,00000000	R\$ 17,39	R\$ 17,39
TOTAL Serviço:					R\$ 114,05
<b>VALOR:</b>					<b>R\$ 136,69</b>

**91644 CAMINHÃO DE TRANSPORTE DE MATERIAL ASFÁLTICO 30.000 L, COM CAVALO MECÂNICO DE CAPACIDADE MÁXIMA DE TRACÃO COMBINADO DE 66.000 KG, POTÊNCIA 360 CV, INCLUSIVE TANQUE DE ASFALTO COM SERPENTINA - MATERIAIS NA OPERAÇÃO. AF\_08/2015 (H)**

Material	FONTES	UNID	COEFICIENTE	PREÇO UNITÁRIO	TOTAL
00004221 OLEO DIESEL COMBUSTIVEL COMUM	SINAPI	L	50,34000000	R\$ 4,16	R\$ 209,41
TOTAL Material:					R\$ 209,41
<b>VALOR:</b>					<b>R\$ 209,41</b>

**5710 VIBROACABADORA DE ASFALTO SOBRE ESTEIRAS, LARGURA DE PAVIMENTAÇÃO 1,90 M A 5,30 M, POTÊNCIA 105 HP CAPACIDADE 450 T/H - MANUTENÇÃO. AF\_11/2014 (H)**

Equipamento	FONTES	UNID	COEFICIENTE	PREÇO UNITÁRIO	TOTAL
00010488 VIBROACABADORA DE ASFALTO SOBRE ESTEIRAS, LARG. PAVIMENT. 1,90 A 5,3 M, POT. 78 KW/105 HP, CAP. 450 T/H	SINAPI	UN	0,00006430	R\$	R\$ 155,39
TOTAL Equipamento:					R\$ 155,39
<b>VALOR:</b>					<b>R\$ 155,39</b>

**91640 CAMINHÃO DE TRANSPORTE DE MATERIAL ASFÁLTICO 30.000 L, COM CAVALO MECÂNICO DE CAPACIDADE MÁXIMA DE TRACÃO COMBINADO DE 66.000 KG, POTÊNCIA 360 CV, INCLUSIVE TANQUE DE ASFALTO COM SERPENTINA - DEPRECIÇÃO. AF\_08/2015 (H)**

Equipamento	FONTES	UNID	COEFICIENTE	PREÇO UNITÁRIO	TOTAL
00013215 CAVALO MECANICO TRACAO 6X2, PESO BRUTO TOTAL COMBINADO 56000 KG, CAPACIDADE MAXIMA DE TRACAO *66000* KG, POTENCIA *360* CV (INCLUI CABINE E CHASSI, NAO INCLUI SEMIRREBOQUE)	SINAPI	UN	0,00003430	R\$	R\$ 35,85
00014405 TANQUE DE ASFALTO ESTACIONARIO COM SERPENTINA, CAPACIDADE 30.000 L	SINAPI	UN	0,00003200	R\$ 158.154,42	R\$ 5,06
TOTAL Equipamento:					R\$ 40,91
<b>VALOR:</b>					<b>R\$ 40,91</b>

Francisco João de Matos Neto  
Engenheiro Civil  
CREA-CE: 50355

**88303 OPERADOR DE ROLO COMPACTADOR COM ENCARGOS COMPLEMENTARES (H)**

Encargos Complementares	FONTES	UNID	COEFICIENTE	PREÇO UNITÁRIO	TOTAL
00037370 ALIMENTAÇÃO - HORISTA (COLETADO CAIXA - ENCARGOS COMPLEMENTARES)	SINAPI	H	1,00000000	R\$ 3,19	R\$ 3,19
00043488 EPI - FAMILIA OPERADOR ESCAVADEIRA - HORISTA (ENCARGOS COMPLEMENTARES - COLETADO CAIXA)	SINAPI	H	1,00000000	R\$ 0,82	R\$ 0,82



## RELATÓRIO ANALÍTICO - COMPOSIÇÕES AUXILIARES

<b>OBRA:</b>	PAVIMENTAÇÃO ASFÁLTICA CBUQ EM DIVERSAS RUAS DA SEDE E ESTRADAS VICINAIS NO MUNICÍPIO DE MERUOCA-CE.	<b>DATA :</b> 19/09/2023	<b>BDI :</b> 28,29%			
<b>CERTAME:</b>	CONCORRÊNCIA PÚBLICA Nº CP 1108.01/2023	<b>FONTE</b>	<b>VERSÃO</b>	<b>HORA</b>	<b>MES</b>	<b>REF.</b>
<b>DATA DO CERTAME:</b>	20/09/2023	SEINFRA	027.1 COM DESONERAÇÃO	83,85%	47,76%	05/2021
<b>LOCAL:</b>	SEDE E LOCALIDADES - MERUOCA-CE	SINAPI	2023/05 COM DESONERAÇÃO	84,44%	47,48%	06/2023
<b>CLIENTE:</b>	PREFEITURA MUNICIPAL DE MERUOCA-CE	Composição		PROPRIA	0,00%	0,00%

Item	Descrição	Fonte	Unid	Coefficiente	Preço Unitário	Total
00037372	EXAMES - HORISTA (COLETADO CAIXA - ENCARGOS COMPLEMENTARES)	SINAPI	H	1,00000000	R\$ 1,14	R\$ 1,14
00043464	FERRAMENTAS - FAMILIA OPERADOR ESCAVADEIRA - HORISTA (ENCARGOS COMPLEMENTARES - COLETADO CAIXA)	SINAPI	H	1,00000000	R\$ 0,01	R\$ 0,01
00037373	SEGURO - HORISTA (COLETADO CAIXA - ENCARGOS COMPLEMENTARES)	SINAPI	H	1,00000000	R\$ 0,07	R\$ 0,07
00037371	TRANSPORTE - HORISTA (COLETADO CAIXA - ENCARGOS COMPLEMENTARES)	SINAPI	H	1,00000000	R\$ 0,95	R\$ 0,95

TOTAL Encargos Complementares: R\$ 6,18

Mão de Obra	Fonte	Unid	Coefficiente	Preço Unitário	Total
00004238 OPERADOR DE ROLO COMPACTADOR	SINAPI	H	1,00000000	R\$ 17,04	R\$ 17,04

TOTAL Mão de Obra: R\$ 17,04

Serviço	Fonte	Unid	Coefficiente	Preço Unitário	Total
95366 CURSO DE CAPACITAÇÃO PARA OPERADOR DE ROLO COMPACTADOR (ENCARGOS COMPLEMENTARES) - HORISTA	SINAPI	H	1,00000000	R\$ 0,14	R\$ 0,14

TOTAL Serviço: R\$ 0,14

VALOR: R\$ 23,36

### 10667 TRATOR DE PNEUS (CHI) (H)

Material	Fonte	Unid	Coefficiente	Preço Unitário	Total
12844 MÃO DE OBRA DE OPERAÇÃO DO TRATOR DE PNEUS	SEINFRA	H	1,00000000	R\$ 18,74	R\$ 18,74
12701 DEPRECIÇÃO	SEINFRA	H	7,76730000	R\$ 0,75	R\$ 5,83
12702 JUROS	SEINFRA	H	0,84370000	R\$ 0,75	R\$ 0,63

TOTAL Material: R\$ 25,20

VALOR: R\$ 25,20

### 12739 MATERIAL DE OPERAÇÃO DO CAMINHÃO DISTRIBUIDOR DE LIGANTE (H)

Material	Fonte	Unid	Coefficiente	Preço Unitário	Total
12707 GASOLINA	SEINFRA	L	7,79700000	R\$ 3,82	R\$ 29,78
12706 OLEO DIESEL	SEINFRA	L	13,60000000	R\$ 3,07	R\$ 41,75

TOTAL Material: R\$ 71,53

VALOR: R\$ 71,53

### 12844 MÃO DE OBRA DE OPERAÇÃO DO TRATOR DE PNEUS (H)

Mão de Obra	Fonte	Unid	Coefficiente	Preço Unitário	Total
12563 OPERADOR DE TRATOR DE PNEUS	SEINFRA	H	1,00000000	R\$ 18,74	R\$ 18,74

TOTAL Mão de Obra: R\$ 18,74

VALOR: R\$ 18,74

Francisco João de Matos Neto  
Engenheiro Civil  
CREA-CE: 50355

### 95386 CURSO DE CAPACITAÇÃO PARA TRATORISTA (ENCARGOS COMPLEMENTARES) - HORISTA (H)

Mão de Obra	Fonte	Unid	Coefficiente	Preço Unitário	Total
00004237 OPERADOR DE TRATOR - EXCLUSIVE AGROPECUARIA	SINAPI	H	0,01211000	R\$ 15,06	R\$ 0,18

RELATÓRIO ANALÍTICO - COMPOSIÇÕES AUXILIARES					
<b>OBRA:</b>	PAVIMENTAÇÃO ASFÁLTICA CBUQ EM DIVERSAS RUAS DA SEDE E ESTRADAS VICINAIS NO MUNICÍPIO DE MERUOCA-CE.		<b>DATA :</b> 19/09/2023		<b>BDI :</b> 28,29%
<b>CERTAME:</b>	CONCORRÊNCIA PÚBLICA Nº CP 1108.01/2023		<b>FORTE</b>	<b>VERSÃO</b>	<b>HORA</b> <b>MES</b> <b>REF.</b>
<b>DATA DO CERTAME:</b>	20/09/2023		SEINFRA	027.1 COM DESONERAÇÃO	83,85%    47,76%    05/2021
<b>LOCAL:</b>	SEDE E LOCALIDADES - MERUOCA-CE		SINAPI	2023/05 COM DESONERAÇÃO	84,44%    47,48%    06/2023
<b>CLIENTE:</b>	PREFEITURA MUNICIPAL DE MERUOCA-CE		Composição	PRÓPRIA	0,00%    0,00%

TOTAL Mão de Obra: R\$ 0,18

VALOR: R\$ 0,18

**95366 CURSO DE CAPACITAÇÃO PARA OPERADOR DE ROLO COMPACTADOR (ENCARGOS COMPLEMENTARES) - HORISTA (H)**

Mão de Obra	FORTE	UNID	COEFICIENTE	PREÇO UNITÁRIO	TOTAL
00004238 OPERADOR DE ROLO COMPACTADOR	SINAPI	H	0,00872000	R\$ 17,04	R\$ 0,15
TOTAL Mão de Obra:					R\$ 0,15
VALOR:					R\$ 0,14

**10780 TRATOR DE PNEUS (CHP) (H)**

Material	FORTE	UNID	COEFICIENTE	PREÇO UNITÁRIO	TOTAL
12844 MÃO DE OBRA DE OPERAÇÃO DO TRATOR DE PNEUS	SEINFRA	H	1,00000000	R\$ 18,74	R\$ 18,74
12843 MATERIAL DE OPERAÇÃO DO TRATOR DE PNEUS	SEINFRA	H	1,00000000	R\$ 46,05	R\$ 46,05
12701 DEPRECIAÇÃO	SEINFRA	H	7,76730000	R\$ 0,75	R\$ 5,83
12702 JUROS	SEINFRA	H	0,84370000	R\$ 0,75	R\$ 0,63
12703 MANUTENÇÃO	SEINFRA	H	8,73830000	R\$ 0,75	R\$ 6,55
TOTAL Material:					R\$ 77,80
VALOR:					R\$ 77,80

**91380 CAMINHÃO BASCULANTE 10 M3, TRUCADO CABINE SIMPLES, PESO BRUTO TOTAL 23.000 KG, CARGA ÚTIL MÁXIMA 15.935 KG, DISTÂNCIA ENTRE EIXOS 4,80 M, POTÊNCIA 230 CV INCLUSIVE CAÇAMBA METÁLICA - DEPRECIAÇÃO. AF\_06/2014 (H)**

Equipamento	FORTE	UNID	COEFICIENTE	PREÇO UNITÁRIO	TOTAL
00037734 CACAMBA METALICA BASCULANTE COM CAPACIDADE DE 10 M3 (INCLUI MONTAGEM, NAO INCLUI CAMINHAO)	SINAPI	UN	0,00006030	R\$ 75.443,33	R\$ 4,55
00037758 CAMINHAO TRUCADO, PESO BRUTO TOTAL 23000 KG, CARGA UTIL MAXIMA 15285 KG, DISTANCIA ENTRE EIXOS 4,80 M, POTENCIA 326 CV (INCLUI CABINE E CHASSI, NAO INCLUI CARROCERIA)	SINAPI	UN	0,00003420	R\$ 741.887,83	R\$ 25,37
TOTAL Equipamento:					R\$ 29,92
VALOR:					R\$ 29,91

**91384 CAMINHÃO BASCULANTE 10 M3, TRUCADO CABINE SIMPLES, PESO BRUTO TOTAL 23.000 KG, CARGA ÚTIL MÁXIMA 15.935 KG, DISTÂNCIA ENTRE EIXOS 4,80 M, POTÊNCIA 230 CV INCLUSIVE CAÇAMBA METÁLICA - MATERIAIS NA OPERAÇÃO. AF\_06/2014 (H)**

Material	FORTE	UNID	COEFICIENTE	PREÇO UNITÁRIO	TOTAL
00004221 OLEO DIESEL COMBUSTIVEL COMUM	SINAPI	L	23,70000000	R\$ 4,16	R\$ 98,59
TOTAL Material:					R\$ 98,59
VALOR:					R\$ 98,59

**96463 ROLO COMPACTADOR DE PNEUS, ESTÁTICO, PRESSÃO VARIÁVEL, POTÊNCIA 110 HP, PESO SEM/COM LASTRO 10,8/27 T, LARGURA DE ROLAGEM 2,30 M - CHP DIURNO. AF\_06/2017 (CHP)**

Mão de Obra com Encargos Complementares	FORTE	UNID	COEFICIENTE	PREÇO UNITÁRIO	TOTAL
88303 OPERADOR DE ROLO COMPACTADOR COM ENCARGOS COMPLEMENTARES	SINAPI	H	1,00000000	R\$ 23,36	R\$ 23,36
TOTAL Mão de Obra com Encargos Complementares:					R\$ 23,36

Francisco Joao de Matos Neto  
Engenheiro Civil  
CREA-CE-50355



## RELATÓRIO ANALÍTICO - COMPOSIÇÕES AUXILIARES

<b>OBRA:</b>	PAVIMENTAÇÃO ASFÁLTICA CBUQ EM DIVERSAS RUAS DA SEDE E ESTRADAS VICINAIS NO MUNICÍPIO DE MERUOCA-CE.	<b>DATA :</b> 19/09/2023	<b>BDI :</b> 28,29%			
<b>CERTAME:</b>	CONCORRÊNCIA PÚBLICA Nº CP 1108.01/2023	<b>FORTE</b>	<b>VERSÃO</b>	<b>HORA</b>	<b>MES</b>	<b>REF.</b>
<b>DATA DO CERTAME:</b>	20/09/2023	SEINFRA	027.1 COM DESONERAÇÃO	83,85%	47,76%	05/2021
<b>LOCAL:</b>	SEDE E LOCALIDADES - MERUOCA-CE	SINAPI	2023/05 COM DESONERAÇÃO	84,44%	47,48%	06/2023
<b>CLIENTE:</b>	PREFEITURA MUNICIPAL DE MERUOCA-CE	Composição		PROPRIA	0,00%	0,00%

Serviço	FONTE	UNID	COEFICIENTE	PREÇO UNITÁRIO	TOTAL	
96460	ROLO COMPACTADOR DE PNEUS, ESTÁTICO, PRESSÃO VARIÁVEL, POTÊNCIA 110 HP, PESO SEM/COM LASTRO 10,8/27 T, LARGURA DE ROLAGEM 2,30 M - DEPRECIÇÃO. AF_06/2017	SINAPI	H	1,00000000	R\$ 56,43	R\$ 56,43
96459	ROLO COMPACTADOR DE PNEUS, ESTÁTICO, PRESSÃO VARIÁVEL, POTÊNCIA 110 HP, PESO SEM/COM LASTRO 10,8/27 T, LARGURA DE ROLAGEM 2,30 M - JUROS. AF_06/2017	SINAPI	H	1,00000000	R\$ 7,83	R\$ 7,83
96458	ROLO COMPACTADOR DE PNEUS, ESTÁTICO, PRESSÃO VARIÁVEL, POTÊNCIA 110 HP, PESO SEM/COM LASTRO 10,8/27 T, LARGURA DE ROLAGEM 2,30 M - MANUTENÇÃO. AF_06/2017	SINAPI	H	1,00000000	R\$ 70,62	R\$ 70,62
96457	ROLO COMPACTADOR DE PNEUS, ESTÁTICO, PRESSÃO VARIÁVEL, POTÊNCIA 110 HP, PESO SEM/COM LASTRO 10,8/27 T, LARGURA DE ROLAGEM 2,30 M - MATERIAIS NA OPERAÇÃO. AF_06/2017	SINAPI	H	1,00000000	R\$ 44,39	R\$ 44,39
<b>TOTAL Serviço:</b>						<b>R\$ 179,27</b>
<b>VALOR:</b>						<b>R\$ 202,65</b>

### 96055 TRATOR DE PNEUS COM POTÊNCIA DE 85 CV, TRAÇÃO 4X4, COM VASSOURA MECÂNICA ACOPLADA - JUROS. AF\_03/2017 (H)

Equipamento	FONTE	UNID	COEFICIENTE	PREÇO UNITÁRIO	TOTAL	
00007640	TRATOR DE PNEUS COM POTÊNCIA DE 85 CV, TRACAO 4 X 4, PESO COM LASTRO DE 4675 KG	SINAPI	UN	0,00000740	R\$ 275.000,00	R\$ 2,04
00013726	VASSOURA MECANICA REBOCAVEL COM ESCOVA CILINDRICA LARGURA UTIL DE VARRIMENTO = 2,44M	SINAPI	UN	0,00000740	R\$ 77.066,32	R\$ 0,57
<b>TOTAL Equipamento:</b>						<b>R\$ 2,61</b>
<b>VALOR:</b>						<b>R\$ 2,60</b>

### 91645 CAMINHÃO DE TRANSPORTE DE MATERIAL ASFÁLTICO 30.000 L, COM CAVALO MECÂNICO DE CAPACIDADE MÁXIMA DE TRAÇÃO COMBINADO DE 66.000 KG, POTÊNCIA 360 CV, INCLUSIVE TANQUE DE ASFALTO COM SERPENTINA - CHP DIURNO. AF\_08/2015 (CHP)

Mão de Obra com Encargos Complementares	FONTE	UNID	COEFICIENTE	PREÇO UNITÁRIO	TOTAL	
88283	MOTORISTA DE CAMINHÃO E CARRETA COM ENCARGOS COMPLEMENTARES	SINAPI	H	1,00000000	R\$ 23,69	R\$ 23,69
<b>TOTAL Mão de Obra com Encargos Complementares:</b>						<b>R\$ 23,69</b>

Serviço	FONTE	UNID	COEFICIENTE	PREÇO UNITÁRIO	TOTAL	
91640	CAMINHÃO DE TRANSPORTE DE MATERIAL ASFÁLTICO 30.000 L, COM CAVALO MECÂNICO DE CAPACIDADE MÁXIMA DE TRAÇÃO COMBINADO DE 66.000 KG, POTÊNCIA 360 CV, INCLUSIVE TANQUE DE ASFALTO COM SERPENTINA - DEPRECIÇÃO. AF_08/2015	SINAPI	H	1,00000000	R\$ 40,91	R\$ 40,91
91642	CAMINHÃO DE TRANSPORTE DE MATERIAL ASFÁLTICO 30.000 L, COM CAVALO MECÂNICO DE CAPACIDADE MÁXIMA DE TRAÇÃO COMBINADO DE 66.000 KG, POTÊNCIA 360 CV, INCLUSIVE TANQUE DE ASFALTO COM SERPENTINA - IMPOSTOS E SEGUROS. AF_08/2015	SINAPI	H	1,00000000	R\$ 6,66	R\$ 6,66
91641	CAMINHÃO DE TRANSPORTE DE MATERIAL ASFÁLTICO 30.000 L, COM CAVALO MECÂNICO DE CAPACIDADE MÁXIMA DE TRAÇÃO COMBINADO DE 66.000 KG, POTÊNCIA 360 CV, INCLUSIVE TANQUE DE ASFALTO COM SERPENTINA - JUROS. AF_08/2015	SINAPI	H	1,00000000	R\$ 8,40	R\$ 8,40
91643	CAMINHÃO DE TRANSPORTE DE MATERIAL ASFÁLTICO 30.000 L, COM CAVALO MECÂNICO DE CAPACIDADE MÁXIMA DE TRAÇÃO COMBINADO DE 66.000 KG, POTÊNCIA 360 CV, INCLUSIVE TANQUE DE ASFALTO COM SERPENTINA - MANUTENÇÃO. AF_08/2015	SINAPI	H	1,00000000	R\$ 73,52	R\$ 73,52
91644	CAMINHÃO DE TRANSPORTE DE MATERIAL ASFÁLTICO 30.000 L, COM CAVALO MECÂNICO DE CAPACIDADE MÁXIMA DE TRAÇÃO COMBINADO DE 66.000 KG, POTÊNCIA 360 CV, INCLUSIVE TANQUE DE ASFALTO COM SERPENTINA - MATERIAIS NA OPERAÇÃO. AF_08/2015	SINAPI	H	1,00000000	R\$ 209,41	R\$ 209,41

RELATÓRIO ANALÍTICO - COMPOSIÇÕES AUXILIARES		
<b>OBRA:</b>	PAVIMENTAÇÃO ASFÁLTICA CBUQ EM DIVERSAS RUAS DA SEDE E ESTRADAS VICINAIS NO MUNICÍPIO DE MERUOCA-CE.	<b>DATA:</b> 19/09/2023 <b>BDI:</b> 28,29%
<b>CERTAME:</b>	CONCORRÊNCIA PÚBLICA Nº CP 1108.01/2023	<b>SEINFRA</b> 027.1 COM DESONERAÇÃO 83,85% 47,76% 05/2021
<b>DATA DO CERTAME:</b>	20/09/2023	<b>SINAPI</b> 2023/05 COM DESONERAÇÃO 84,44% 47,48% 06/2023
<b>LOCAL:</b>	SEDE E LOCALIDADES - MERUOCA-CE	<b>Composição</b> PRÓPRIA 0,00%
<b>CLIENTE:</b>	PREFEITURA MUNICIPAL DE MERUOCA-CE	

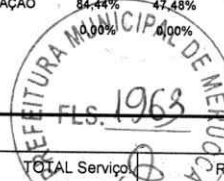

TOTAL Serviço:	R\$ 338,90
<b>VALOR:</b>	<b>R\$ 362,59</b>

**96457 ROLO COMPACTADOR DE PNEUS, ESTATICO, PRESSAO VARIAVEL, POTENCIA 110 HP, PESO SEM/COM LASTRO 10,8/27 T, LARGURA DE ROLAGEM 2,30 M - MATERIAIS NA OPERAÇÃO. AF\_06/2017 (H)**

Material	FORNTE	UNID	COEFICIENTE	PREÇO UNITÁRIO	TOTAL	
00004221	OLEO DIESEL COMBUSTIVEL COMUM	SINAPI	L	10,67000000	R\$ 4,16	R\$ 44,39
TOTAL Material:					R\$ 44,39	
<b>VALOR:</b>					<b>R\$ 44,39</b>	

**91641 CAMINHÃO DE TRANSPORTE DE MATERIAL ASFÁLTICO 30.000 L, COM CAVALO MECÂNICO DE CAPACIDADE MÁXIMA DE TRACÇÃO COMBINADO DE 66.000 KG, POTÊNCIA 360 CV, INCLUSIVE TANQUE DE ASFALTO COM SERPENTINA - JUROS. AF\_08/2015 (H)**

Equipamento	FORNTE	UNID	COEFICIENTE	PREÇO UNITÁRIO	TOTAL	
00013215	CAVALO MECANICO TRACAO 6X2, PESO BRUTO TOTAL COMBINADO 56000 KG, CAPACIDADE MAXIMA DE TRACAO *66000* KG, POTENCIA *360* CV (INCLUI CABINE E CHASSI, NAO INCLUI SEMIRREBOQUE)	SINAPI	UN	0,00000720	R\$	R\$ 7,53
00014405	TANQUE DE ASFALTO ESTACIONARIO COM SERPENTINA, CAPACIDADE 30.000 L	SINAPI	UN	0,00000560	R\$ 158.154,42	R\$ 0,89
TOTAL Equipamento:					R\$ 8,42	
<b>VALOR:</b>					<b>R\$ 8,40</b>	

**88324 TRATORISTA COM ENCARGOS COMPLEMENTARES (H)**

Encargos Complementares	FORNTE	UNID	COEFICIENTE	PREÇO UNITÁRIO	TOTAL	
00037370	ALIMENTACAO - HORISTA (COLETADO CAIXA - ENCARGOS COMPLEMENTARES)	SINAPI	H	1,00000000	R\$ 3,19	R\$ 3,19
00043488	EPI - FAMILIA OPERADOR ESCAVADEIRA - HORISTA (ENCARGOS COMPLEMENTARES - COLETADO CAIXA)	SINAPI	H	1,00000000	R\$ 0,82	R\$ 0,82
00037372	EXAMES - HORISTA (COLETADO CAIXA - ENCARGOS COMPLEMENTARES)	SINAPI	H	1,00000000	R\$ 1,14	R\$ 1,14
00043464	FERRAMENTAS - FAMILIA OPERADOR ESCAVADEIRA - HORISTA (ENCARGOS COMPLEMENTARES - COLETADO CAIXA)	SINAPI	H	1,00000000	R\$ 0,01	R\$ 0,01
00037373	SEGURO - HORISTA (COLETADO CAIXA - ENCARGOS COMPLEMENTARES)	SINAPI	H	1,00000000	R\$ 0,07	R\$ 0,07
00037371	TRANSPORTE - HORISTA (COLETADO CAIXA - ENCARGOS COMPLEMENTARES)	SINAPI	H	1,00000000	R\$ 0,95	R\$ 0,95
TOTAL Encargos Complementares:					R\$ 6,18	

Mão de Obra	FORNTE	UNID	COEFICIENTE	PREÇO UNITÁRIO	TOTAL	
00004237	OPERADOR DE TRATOR - EXCLUSIVE AGROPECUARIA	SINAPI	H	1,00000000	R\$ 15,06	R\$ 15,06
TOTAL Mão de Obra:					R\$ 15,06	

Serviço	FORNTE	UNID	COEFICIENTE	PREÇO UNITÁRIO	TOTAL	
95386	CURSO DE CAPACITAÇÃO PARA TRATORISTA (ENCARGOS COMPLEMENTARES) - HORISTA	SINAPI	H	1,00000000	R\$ 0,18	R\$ 0,18
TOTAL Serviço:					R\$ 0,18	
<b>VALOR:</b>					<b>R\$ 21,42</b>	

Francisco João de Matos Neto  
Engenheiro Civil  
CREA-CE: 50355

**91386 CAMINHÃO BASCULANTE 10 M3, TRUCADO CABINE SIMPLES, PESO BRUTO TOTAL 23.000 KG, CARGA ÚTIL MÁXIMA 15.935 KG, DISTÂNCIA ENTRE EIXOS 4,80 M, POTÊNCIA 230 CV INCLUSIVE CAÇAMBA METÁLICA - CHP DIURNO. AF\_06/2014 (CHP)**





## RELATÓRIO ANALÍTICO - COMPOSIÇÕES AUXILIARES

<b>OBRA:</b>	PAVIMENTAÇÃO ASFÁLTICA CBUQ EM DIVERSAS RUAS DA SEDE E ESTRADAS VICINAIS NO MUNICÍPIO DE MERUOCA-CE.	<b>DATA :</b> 19/09/2023	<b>BDI :</b> 28,29%
<b>CERTAME:</b>	CONCORRÊNCIA PÚBLICA Nº CP 1108.01/2023	<b>FORNTE</b>	<b>VERSÃO</b>
<b>DATA DO CERTAME:</b>	20/09/2023	SEINFRA	027.1 COM DESONERAÇÃO
<b>LOCAL:</b>	SEDE E LOCALIDADES - MERUOCA-CE	SINAPI	2023/05 COM DESONERAÇÃO
<b>CLIENTE:</b>	PREFEITURA MUNICIPAL DE MERUOCA-CE	Composição	PROPRIA
			HORA
			MES
			REF.
			05/2021
			06/2023
			83,85%
			47,76%
			84,44%
			47,48%
			0,00%
			0,00%

Mão de Obra com Encargos Complementares	FONTE	UNID	COEFICIENTE	PREÇO UNITÁRIO	TOTAL
88281	MOTORISTA DE BASCULANTE COM ENCARGOS COMPLEMENTARES	SINAPI	H	1,00000000	R\$ 20,80
<b>TOTAL Mão de Obra com Encargos Complementares:</b>					R\$ 20,80

Serviço	FONTE	UNID	COEFICIENTE	PREÇO UNITÁRIO	TOTAL
91380	CAMINHÃO BASCULANTE 10 M3, TRUCADO CABINE SIMPLES, PESO BRUTO TOTAL 23.000 KG, CARGA ÚTIL MÁXIMA 15.935 KG, DISTÂNCIA ENTRE EIXOS 4,80 M, POTÊNCIA 230 CV INCLUSIVE CAÇAMBA METÁLICA - DEPRECIÇÃO. AF_06/2014	SINAPI	H	1,00000000	R\$ 29,91
91382	CAMINHÃO BASCULANTE 10 M3, TRUCADO CABINE SIMPLES, PESO BRUTO TOTAL 23.000 KG, CARGA ÚTIL MÁXIMA 15.935 KG, DISTÂNCIA ENTRE EIXOS 4,80 M, POTÊNCIA 230 CV INCLUSIVE CAÇAMBA METÁLICA - IMPOSTOS E SEGUROS. AF_06/2014	SINAPI	H	1,00000000	R\$ 4,66
91381	CAMINHÃO BASCULANTE 10 M3, TRUCADO CABINE SIMPLES, PESO BRUTO TOTAL 23.000 KG, CARGA ÚTIL MÁXIMA 15.935 KG, DISTÂNCIA ENTRE EIXOS 4,80 M, POTÊNCIA 230 CV INCLUSIVE CAÇAMBA METÁLICA - JUROS. AF_06/2014	SINAPI	H	1,00000000	R\$ 5,89
91383	CAMINHÃO BASCULANTE 10 M3, TRUCADO CABINE SIMPLES, PESO BRUTO TOTAL 23.000 KG, CARGA ÚTIL MÁXIMA 15.935 KG, DISTÂNCIA ENTRE EIXOS 4,80 M, POTÊNCIA 230 CV INCLUSIVE CAÇAMBA METÁLICA - MANUTENÇÃO. AF_06/2014	SINAPI	H	1,00000000	R\$ 54,02
91384	CAMINHÃO BASCULANTE 10 M3, TRUCADO CABINE SIMPLES, PESO BRUTO TOTAL 23.000 KG, CARGA ÚTIL MÁXIMA 15.935 KG, DISTÂNCIA ENTRE EIXOS 4,80 M, POTÊNCIA 230 CV INCLUSIVE CAÇAMBA METÁLICA - MATERIAIS NA OPERAÇÃO. AF_06/2014	SINAPI	H	1,00000000	R\$ 98,59
<b>TOTAL Serviço:</b>					R\$ 193,07
<b>VALOR:</b>					<b>R\$ 213,87</b>

### 95627 ROLO COMPACTADOR VIBRATORIO TANDEM, ACO LISO, POTENCIA 125 HP, PESO SEM/COM LASTRO 10,20/11,65 T, LARGURA DE TRABALHO 1,73 M - DEPRECIÇÃO. AF\_11/2016 (H)

Equipamento	FONTE	UNID	COEFICIENTE	PREÇO UNITÁRIO	TOTAL
00014626	ROLO COMPACTADOR VIBRATORIO TANDEM, ACO LISO, POTENCIA 125 HP, PESO SEM/COM LASTRO 10,20/11,65 T, LARGURA DE TRABALHO 1,73 M	SINAPI	UN	0,00005330	R\$ 954.750,04
<b>TOTAL Equipamento:</b>					R\$ 954,75
<b>VALOR:</b>					<b>R\$ 50,88</b>

### I0785 VASSOURA MECÂNICA (CHP) (H)

Material	FONTE	UNID	COEFICIENTE	PREÇO UNITÁRIO	TOTAL
I2701	DEPRECIÇÃO	SEINFRA	H	4,62840000	R\$ 3,47
I2702	JUROS	SEINFRA	H	0,42340000	R\$ 0,32
I2703	MANUTENÇÃO	SEINFRA	H	2,43600000	R\$ 1,83
<b>TOTAL Material:</b>					R\$ 5,62
<b>VALOR:</b>					<b>R\$ 5,62</b>

Francisco João de Matos Neto  
Engenheiro Civil  
CREA-CE:50355

### 88283 MOTORISTA DE CAMINHÃO E CARRETA COM ENCARGOS COMPLEMENTARES (H)

Encargos Complementares	FONTE	UNID	COEFICIENTE	PREÇO UNITÁRIO	TOTAL
00037370	ALIMENTAÇÃO - HORISTA (COLETADO CAIXA - ENCARGOS COMPLEMENTARES)	SINAPI	H	1,00000000	R\$ 3,19

RELATÓRIO ANALÍTICO - COMPOSIÇÕES AUXILIARES																									
<b>OBRA:</b>	PAVIMENTAÇÃO ASFÁLTICA CBUQ EM DIVERSAS RUAS DA SEDE E ESTRADAS VICINAIS NO MUNICÍPIO DE MERUOCA-CE.																								
<b>CERTAME:</b>	CONCORRÊNCIA PÚBLICA Nº CP 1108.01/2023																								
<b>DATA DO CERTAME:</b>	20/09/2023																								
<b>LOCAL:</b>	SEDE E LOCALIDADES - MERUOCA-CE																								
<b>CLIENTE:</b>	PREFEITURA MUNICIPAL DE MERUOCA-CE																								
<table border="1"> <thead> <tr> <th colspan="2">DATA : 19/09/2023</th> <th colspan="2">BDI : 28,29%</th> </tr> <tr> <th>FONTE</th> <th>VERSÃO</th> <th>HORA</th> <th>MES</th> <th>REF.</th> </tr> </thead> <tbody> <tr> <td>SEINFRA</td> <td>027.1 COM DESONERAÇÃO</td> <td>83,85%</td> <td>47,76%</td> <td>05/2021</td> </tr> <tr> <td>SINAPI</td> <td>2023/05 COM DESONERAÇÃO</td> <td>84,44%</td> <td>47,48%</td> <td>06/2023</td> </tr> <tr> <td colspan="2">Composição</td> <td>PRÓPRIA</td> <td>0,00%</td> <td>0,00%</td> </tr> </tbody> </table>		DATA : 19/09/2023		BDI : 28,29%		FONTE	VERSÃO	HORA	MES	REF.	SEINFRA	027.1 COM DESONERAÇÃO	83,85%	47,76%	05/2021	SINAPI	2023/05 COM DESONERAÇÃO	84,44%	47,48%	06/2023	Composição		PRÓPRIA	0,00%	0,00%
DATA : 19/09/2023		BDI : 28,29%																							
FONTE	VERSÃO	HORA	MES	REF.																					
SEINFRA	027.1 COM DESONERAÇÃO	83,85%	47,76%	05/2021																					
SINAPI	2023/05 COM DESONERAÇÃO	84,44%	47,48%	06/2023																					
Composição		PRÓPRIA	0,00%	0,00%																					



Item	Descrição	Fonte	Unid	Coefficiente	Preço Unitário	Total
00043488	EPI - FAMILIA OPERADOR ESCAVADEIRA - HORISTA (ENCARGOS COMPLEMENTARES - COLETADO CAIXA)	SINAPI	H	1,00000000	R\$ 0,82	R\$ 0,82
00037372	EXAMES - HORISTA (COLETADO CAIXA - ENCARGOS COMPLEMENTARES)	SINAPI	H	1,00000000	R\$ 1,14	R\$ 1,14
00043464	FERRAMENTAS - FAMILIA OPERADOR ESCAVADEIRA - HORISTA (ENCARGOS COMPLEMENTARES - COLETADO CAIXA)	SINAPI	H	1,00000000	R\$ 0,01	R\$ 0,01
00037373	SEGURO - HORISTA (COLETADO CAIXA - ENCARGOS COMPLEMENTARES)	SINAPI	H	1,00000000	R\$ 0,07	R\$ 0,07
00037371	TRANSPORTE - HORISTA (COLETADO CAIXA - ENCARGOS COMPLEMENTARES)	SINAPI	H	1,00000000	R\$ 0,95	R\$ 0,95
TOTAL Encargos Complementares:						R\$ 6,18

Mão de Obra		FONTE	UNID	COEFICIENTE	PREÇO UNITÁRIO	TOTAL
00004094	MOTORISTA DE CAMINHAO-CARRETA (HORISTA)	SINAPI	H	1,00000000	R\$ 17,42	R\$ 17,42
TOTAL Mão de Obra:						R\$ 17,42

Serviço		FONTE	UNID	COEFICIENTE	PREÇO UNITÁRIO	TOTAL
95348	CURSO DE CAPACITAÇÃO PARA MOTORISTA DE CAMINHÃO E CARRETA (ENCARGOS COMPLEMENTARES) - HORISTA	SINAPI	H	1,00000000	R\$ 0,09	R\$ 0,09
TOTAL Serviço:						R\$ 0,09
<b>VALOR:</b>						<b>R\$ 23,69</b>

**12843 MATERIAL DE OPERAÇÃO DO TRATOR DE PNEUS (H)**

Material		FONTE	UNID	COEFICIENTE	PREÇO UNITÁRIO	TOTAL
12706	OLEO DIESEL	SEINFRA	L	15,00000000	R\$ 3,07	R\$ 46,05
TOTAL Material:						R\$ 46,05
<b>VALOR:</b>						<b>R\$ 46,05</b>

**95630 ROLO COMPACTADOR VIBRATORIO TANDEM, ACO LISO, POTENCIA 125 HP, PESO SEM/COM LASTRO 10,20/11,65 T, LARGURA DE TRABALHO 1,73 M - MATERIAIS NA OPERAÇÃO. AF\_11/2016 (H)**

Material		FONTE	UNID	COEFICIENTE	PREÇO UNITÁRIO	TOTAL
00004221	OLEO DIESEL COMBUSTIVEL COMUM	SINAPI	L	14,92000000	R\$ 4,16	R\$ 62,07
TOTAL Material:						R\$ 62,07
<b>VALOR:</b>						<b>R\$ 62,07</b>

**95348 CURSO DE CAPACITAÇÃO PARA MOTORISTA DE CAMINHÃO E CARRETA (ENCARGOS COMPLEMENTARES) - HORISTA (H)**

Mão de Obra		FONTE	UNID	COEFICIENTE	PREÇO UNITÁRIO	TOTAL
00004094	MOTORISTA DE CAMINHAO-CARRETA (HORISTA)	SINAPI	H	0,00534000	R\$ 17,42	R\$ 0,09
TOTAL Mão de Obra:						R\$ 0,09
<b>VALOR:</b>						<b>R\$ 0,09</b>

Francisco João de Matos Neto  
Engenheiro Civil  
C.R.F.A.-CE. 50355

**91381 CAMINHÃO BASCULANTE 10 M3, TRUCADO CABINE SIMPLES, PESO BRUTO TOTAL 23.000 KG, CARGA ÚTIL MÁXIMA 15.935 KG, DISTÂNCIA ENTRE EIXOS 4,80 M, POTÊNCIA 230 CV INCLUSIVE CAÇAMBA METÁLICA - JUROS. AF\_06/2014 (H)**

Equipamento		FONTE	UNID	COEFICIENTE	PREÇO UNITÁRIO	TOTAL
00037734	CACAMBA METALICA BASCULANTE COM CAPACIDADE DE 10 M3 (INCLUI MONTAGEM, NAO INCLUI CAMINHAO)	SINAPI	UN	0,00000740	R\$ 75.443,33	R\$ 0,56



## RELATÓRIO ANALÍTICO - COMPOSIÇÕES AUXILIARES

<b>OBRA:</b>	PAVIMENTAÇÃO ASFÁLTICA CBUQ EM DIVERSAS RUAS DA SEDE E ESTRADAS VICINAIS NO MUNICÍPIO DE MERUOCA-CE.	<b>DATA :</b> 19/09/2023	<b>BDI :</b> 28,29%
<b>CERTAME:</b>	CONCORRÊNCIA PÚBLICA Nº CP 1108.01/2023	<b>FORTE</b>	<b>VERSÃO</b>
<b>DATA DO CERTAME:</b>	20/09/2023	SEINFRA	027.1 COM DESONERAÇÃO
<b>LOCAL:</b>	SEDE E LOCALIDADES - MERUOCA-CE	SINAPI	2023/05 COM DESONERAÇÃO
<b>CLIENTE:</b>	PREFEITURA MUNICIPAL DE MERUOCA-CE	Composição	PROPRIA
			HORA
			MES
			REF.
			83,85%
			47,76%
			84,44%
			47,48%
			0,00%
			0,00%

00037758	CAMINHAO TRUCADO, PESO BRUTO TOTAL 23000 KG, CARGA UTIL MAXIMA 15285 KG, DISTANCIA ENTRE EIXOS 4,80 M, POTENCIA 326 CV (INCLUI CABINE E CHASSI, NAO INCLUI CARROCERIA)	SINAPI	UN	0,00000720	R\$ 741.887,83	R\$ 5,34
TOTAL Equipamento:						R\$ 5,90
<b>VALOR:</b>						<b>R\$ 5,89</b>

### I0672 VASSOURA MECÂNICA (CHI) (H)

Material		FORTE	UNID	COEFICIENTE	PREÇO UNITÁRIO	TOTAL
I2701	DEPRECIÇÃO	SEINFRA	H	4,62840000	R\$ 0,75	R\$ 3,47
I2702	JUROS	SEINFRA	H	0,42340000	R\$ 0,75	R\$ 0,32
TOTAL Material:						R\$ 3,79
<b>VALOR:</b>						<b>R\$ 3,79</b>

### 96056 TRATOR DE PNEUS COM POTÊNCIA DE 85 CV, TRAÇÃO 4X4, COM VASSOURA MECÂNICA ACOPLADA - MANUTENÇÃO. AF\_03/2017 (H)

Equipamento		FORTE	UNID	COEFICIENTE	PREÇO UNITÁRIO	TOTAL
00007640	TRATOR DE PNEUS COM POTENCIA DE 85 CV, TRACAO 4 X 4, PESO COM LASTRO DE 4675 KG	SINAPI	UN	0,00005830	R\$ 275.000,00	R\$ 16,03
00013726	VASSOURA MECANICA REBOCAVEL COM ESCOVA CILINDRICA LARGURA UTIL DE VARRIMENTO = 2,44M	SINAPI	UN	0,00005830	R\$ 77.066,32	R\$ 4,49
TOTAL Equipamento:						R\$ 20,52
<b>VALOR:</b>						<b>R\$ 20,52</b>

### 5835 VIBROACABADORA DE ASFALTO SOBRE ESTEIRAS, LARGURA DE PAVIMENTAÇÃO 1,90 M A 5,30 M, POTÊNCIA 105 HP CAPACIDADE 450 T/H - CHP DIURNO. AF\_11/2014 (CHP)

Mão de Obra com Encargos Complementares		FORTE	UNID	COEFICIENTE	PREÇO UNITÁRIO	TOTAL
88302	OPERADOR DE PAVIMENTADORA COM ENCARGOS COMPLEMENTARES	SINAPI	H	1,00000000	R\$ 22,64	R\$ 22,64
TOTAL Mão de Obra com Encargos Complementares:						R\$ 22,64
Serviço		FORTE	UNID	COEFICIENTE	PREÇO UNITÁRIO	TOTAL
89240	VIBROACABADORA DE ASFALTO SOBRE ESTEIRAS, LARGURA DE PAVIMENTAÇÃO 1,90 M A 5,30 M, POTÊNCIA 105 HP CAPACIDADE 450 T/H - DEPRECIÇÃO. AF_11/2014	SINAPI	H	1,00000000	R\$ 96,66	R\$ 96,66
89241	VIBROACABADORA DE ASFALTO SOBRE ESTEIRAS, LARGURA DE PAVIMENTAÇÃO 1,90 M A 5,30 M, POTÊNCIA 105 HP CAPACIDADE 450 T/H - JUROS. AF_11/2014	SINAPI	H	1,00000000	R\$ 17,39	R\$ 17,39
5710	VIBROACABADORA DE ASFALTO SOBRE ESTEIRAS, LARGURA DE PAVIMENTAÇÃO 1,90 M A 5,30 M, POTÊNCIA 105 HP CAPACIDADE 450 T/H - MANUTENÇÃO. AF_11/2014	SINAPI	H	1,00000000	R\$ 155,39	R\$ 155,39
5711	VIBROACABADORA DE ASFALTO SOBRE ESTEIRAS, LARGURA DE PAVIMENTAÇÃO 1,90 M A 5,30 M, POTÊNCIA 105 HP CAPACIDADE 450 T/H - MATERIAIS NA OPERAÇÃO. AF_11/2014	SINAPI	H	1,00000000	R\$ 61,90	R\$ 61,90
TOTAL Serviço:						R\$ 331,34
<b>VALOR:</b>						<b>R\$ 353,98</b>

Francisco João de Matos Neto  
Engenheiro Civil  
CREA-CE: 50355

### 96460 ROLO COMPACTADOR DE PNEUS, ESTATICO, PRESSAO VARIAVEL, POTENCIA 110 HP, PESO SEM/COM LASTRO 10,8/27 T, LARGURA DE ROLAGEM 2,30 M - DEPRECIÇÃO. AF\_06/2017 (H)

Equipamento		FORTE	UNID	COEFICIENTE	PREÇO UNITÁRIO	TOTAL
-------------	--	-------	------	-------------	----------------	-------

RELATÓRIO ANALÍTICO - COMPOSIÇÕES AUXILIARES				
<b>OBRA:</b>	PAVIMENTAÇÃO ASFÁLTICA CBUQ EM DIVERSAS RUAS DA SEDE E ESTRADAS VICINAIS NO MUNICÍPIO DE MERUOCA-CE.			
<b>CERTAME:</b>	CONCORRÊNCIA PÚBLICA Nº CP 1108.01/2023			
<b>DATA DO CERTAME:</b>	20/09/2023			
<b>LOCAL:</b>	SEDE E LOCALIDADES - MERUOCA-CE			
<b>CLIENTE:</b>	PREFEITURA MUNICIPAL DE MERUOCA-CE			
<b>DATA :</b> 19/09/2023 <b>BDI :</b> 28,29%				
<b>FONTE</b>	<b>VERSÃO</b>	<b>HORA</b>	<b>MES</b>	<b>REF.</b>
SEINFRA	027.1 COM DESONERAÇÃO	83,85%	47,78%	05/2021
SINAPI	2023/05 COM DESONERAÇÃO	84,44%	49,98%	06/2023
Composição	PRÓPRIA	0,00%	0,00%	



00014511	ROLO COMPACTADOR DE PNEUS, ESTÁTICO, PRESSÃO VARIÁVEL, POTÊNCIA 110 HP, PESO SEM/COM LASTRO 10,8/27 T, LARGURA DE ROLAGEM 2,30 M	SINAPI	UN	0,00005330	R\$	R\$ 56,44
TOTAL Equipamento:						R\$ 56,44
VALOR:						R\$ 56,43

**96464 ROLO COMPACTADOR DE PNEUS, ESTÁTICO, PRESSÃO VARIÁVEL, POTÊNCIA 110 HP, PESO SEM/COM LASTRO 10,8/27 T, LARGURA DE ROLAGEM 2,30 M - CHI DIURNO. AF\_06/2017 (CHI)**

Mão de Obra com Encargos Complementares	FONTE	UNID	COEFICIENTE	PREÇO UNITÁRIO	TOTAL
88303 OPERADOR DE ROLO COMPACTADOR COM ENCARGOS COMPLEMENTARES	SINAPI	H	1,00000000	R\$ 23,36	R\$ 23,36
TOTAL Mão de Obra com Encargos Complementares:					R\$ 23,36

Serviço	FONTE	UNID	COEFICIENTE	PREÇO UNITÁRIO	TOTAL
96460 ROLO COMPACTADOR DE PNEUS, ESTÁTICO, PRESSÃO VARIÁVEL, POTÊNCIA 110 HP, PESO SEM/COM LASTRO 10,8/27 T, LARGURA DE ROLAGEM 2,30 M - DEPRECIÇÃO. AF_06/2017	SINAPI	H	1,00000000	R\$ 56,43	R\$ 56,43
96459 ROLO COMPACTADOR DE PNEUS, ESTÁTICO, PRESSÃO VARIÁVEL, POTÊNCIA 110 HP, PESO SEM/COM LASTRO 10,8/27 T, LARGURA DE ROLAGEM 2,30 M - JUROS. AF_06/2017	SINAPI	H	1,00000000	R\$ 7,83	R\$ 7,83
TOTAL Serviço:					R\$ 64,26
VALOR:					R\$ 87,62

**96157 TRATOR DE PNEUS COM POTÊNCIA DE 85 CV, TRAÇÃO 4X4, COM VASSOURA MECÂNICA ACOPLADA - CHP DIURNO. AF\_03/2017 (CHP)**

Mão de Obra com Encargos Complementares	FONTE	UNID	COEFICIENTE	PREÇO UNITÁRIO	TOTAL
88324 TRATORISTA COM ENCARGOS COMPLEMENTARES	SINAPI	H	1,00000000	R\$ 21,42	R\$ 21,42
TOTAL Mão de Obra com Encargos Complementares:					R\$ 21,42

Serviço	FONTE	UNID	COEFICIENTE	PREÇO UNITÁRIO	TOTAL
96053 TRATOR DE PNEUS COM POTÊNCIA DE 85 CV, TRAÇÃO 4X4, COM VASSOURA MECÂNICA ACOPLADA - DEPRECIÇÃO. AF_03/2017	SINAPI	H	1,00000000	R\$ 18,75	R\$ 18,75
96055 TRATOR DE PNEUS COM POTÊNCIA DE 85 CV, TRAÇÃO 4X4, COM VASSOURA MECÂNICA ACOPLADA - JUROS. AF_03/2017	SINAPI	H	1,00000000	R\$ 2,60	R\$ 2,60
96056 TRATOR DE PNEUS COM POTÊNCIA DE 85 CV, TRAÇÃO 4X4, COM VASSOURA MECÂNICA ACOPLADA - MANUTENÇÃO. AF_03/2017	SINAPI	H	1,00000000	R\$ 20,52	R\$ 20,52
96057 TRATOR DE PNEUS COM POTÊNCIA DE 85 CV, TRAÇÃO 4X4, COM VASSOURA MECÂNICA ACOPLADA - MATERIAIS NA OPERAÇÃO. AF_03/2017	SINAPI	H	1,00000000	R\$ 46,84	R\$ 46,84
TOTAL Serviço:					R\$ 88,71
VALOR:					R\$ 110,13

**91646 CAMINHÃO DE TRANSPORTE DE MATERIAL ASFÁLTICO 30.000 L, COM CAVALO MECÂNICO DE CAPACIDADE MÁXIMA DE TRAÇÃO COMBINADO DE 66.000 KG, POTÊNCIA 360 CV, INCLUSIVE TANQUE DE ASFALTO COM SERPENTINA - CHI DIURNO. AF\_08/2015 (CHI)**

Mão de Obra com Encargos Complementares	FONTE	UNID	COEFICIENTE	PREÇO UNITÁRIO	TOTAL
88283 MOTORISTA DE CAMINHÃO E CARRETA COM ENCARGOS COMPLEMENTARES	SINAPI	H	1,00000000	R\$ 23,69	R\$ 23,69
TOTAL Mão de Obra com Encargos Complementares:					R\$ 23,69

Serviço	FONTE	UNID	COEFICIENTE	PREÇO UNITÁRIO	TOTAL



## RELATÓRIO ANALÍTICO - COMPOSIÇÕES AUXILIARES

<b>OBRA:</b>	PAVIMENTAÇÃO ASFÁLTICA CBUQ EM DIVERSAS RUAS DA SEDE E ESTRADAS VICINAIS NO MUNICÍPIO DE MERUOCA-CE.	<b>DATA:</b> 19/09/2023	<b>BDI:</b> 28,29%			
<b>CERTAME:</b>	CONCORRÊNCIA PÚBLICA Nº CP 1108.01/2023	<b>SEINFRA</b>	027.1 COM DESONERAÇÃO	83,85%	47,76%	05/2021
<b>DATA DO CERTAME:</b>	20/09/2023	<b>SINAPI</b>	2023/05 COM DESONERAÇÃO	84,44%	47,48%	06/2023
<b>LOCAL:</b>	SEDE E LOCALIDADES - MERUOCA-CE	<b>Composição</b>	PRÓPRIA	0,00%	0,00%	
<b>CLIENTE:</b>	PREFEITURA MUNICIPAL DE MERUOCA-CE					

ID	Descrição	Fonte	Unid	Coeficiente	Preço Unitário	Total
91640	CAMINHÃO DE TRANSPORTE DE MATERIAL ASFÁLTICO 30.000 L, COM CAVALO MECÂNICO DE CAPACIDADE MÁXIMA DE TRACÃO COMBINADO DE 66.000 KG, POTÊNCIA 360 CV, INCLUSIVE TANQUE DE ASFALTO COM SERPENTINA - DEPRECIAÇÃO. AF_08/2015	SINAPI	H	1,00000000	R\$ 40,91	R\$ 40,91
91642	CAMINHÃO DE TRANSPORTE DE MATERIAL ASFÁLTICO 30.000 L, COM CAVALO MECÂNICO DE CAPACIDADE MÁXIMA DE TRACÃO COMBINADO DE 66.000 KG, POTÊNCIA 360 CV, INCLUSIVE TANQUE DE ASFALTO COM SERPENTINA - IMPOSTOS E SEGUROS. AF_08/2015	SINAPI	H	1,00000000	R\$ 6,66	R\$ 6,66
91641	CAMINHÃO DE TRANSPORTE DE MATERIAL ASFÁLTICO 30.000 L, COM CAVALO MECÂNICO DE CAPACIDADE MÁXIMA DE TRACÃO COMBINADO DE 66.000 KG, POTÊNCIA 360 CV, INCLUSIVE TANQUE DE ASFALTO COM SERPENTINA - JUROS. AF_08/2015	SINAPI	H	1,00000000	R\$ 8,40	R\$ 8,40
<b>TOTAL Serviço:</b>						<b>R\$ 55,97</b>
<b>VALOR:</b>						<b>R\$ 79,97</b>

### 96458 ROLO COMPACTADOR DE PNEUS, ESTÁTICO, PRESSÃO VARIÁVEL, POTÊNCIA 110 HP, PESO SEM/COM LASTRO 10,8/27 T, LARGURA DE ROLAGEM 2,30 M - MANUTENÇÃO. AF\_06/2017 (H)

Equipamento	Fonte	Unid	Coeficiente	Preço Unitário	Total
00014511 ROLO COMPACTADOR DE PNEUS, ESTÁTICO, PRESSÃO VARIÁVEL, POTÊNCIA 110 HP, PESO SEM/COM LASTRO 10,8/27 T, LARGURA DE ROLAGEM 2,30 M	SINAPI	UN	0,00006670	R\$	R\$ 70,63
<b>TOTAL Equipamento:</b>					<b>R\$ 70,63</b>
<b>VALOR:</b>					<b>R\$ 70,62</b>

### 91642 CAMINHÃO DE TRANSPORTE DE MATERIAL ASFÁLTICO 30.000 L, COM CAVALO MECÂNICO DE CAPACIDADE MÁXIMA DE TRACÃO COMBINADO DE 66.000 KG, POTÊNCIA 360 CV, INCLUSIVE TANQUE DE ASFALTO COM SERPENTINA - IMPOSTOS E SEGUROS. AF\_08/2015 (H)

Equipamento	Fonte	Unid	Coeficiente	Preço Unitário	Total
00013215 CAVALO MECANICO TRACAO 6X2, PESO BRUTO TOTAL COMBINADO 56000 KG, CAPACIDADE MAXIMA DE TRACAO *66000* KG, POTENCIA *360* CV (INCLUI CABINE E CHASSI, NAO INCLUI SEMIRREBOQUE)	SINAPI	UN	0,00000570	R\$	R\$ 5,96
00014405 TANQUE DE ASFALTO ESTACIONARIO COM SERPENTINA, CAPACIDADE 30.000 L	SINAPI	UN	0,00000450	R\$ 158.154,42	R\$ 0,71
<b>TOTAL Equipamento:</b>					<b>R\$ 6,67</b>
<b>VALOR:</b>					<b>R\$ 6,66</b>

### 95628 ROLO COMPACTADOR VIBRATORIO TANDEM, ACO LISO, POTENCIA 125 HP, PESO SEM/COM LASTRO 10,20/11,65 T, LARGURA DE TRABALHO 1,73 M - JUROS. AF\_11/2016 (H)

Equipamento	Fonte	Unid	Coeficiente	Preço Unitário	Total
00014626 ROLO COMPACTADOR VIBRATORIO TANDEM, ACO LISO, POTENCIA 125 HP, PESO SEM/COM LASTRO 10,20/11,65 T, LARGURA DE TRABALHO 1,73 M	SINAPI	UN	0,00000740	R\$ 954.750,04	R\$ 7,07
<b>TOTAL Equipamento:</b>					<b>R\$ 7,07</b>
<b>VALOR:</b>					<b>R\$ 7,06</b>

### 91387 CAMINHÃO BASCULANTE 10 M3, TRUCADO CABINE SIMPLES, PESO BRUTO TOTAL 23.000 KG, CARGA ÚTIL MÁXIMA 15.935 KG, DISTÂNCIA ENTRE EIXOS 4,80 M, POTÊNCIA 230 CV INCLUSIVE CAÇAMBA METÁLICA - CHI DIURNO. AF\_06/2014 (CHI)

Mão de Obra com Encargos Complementares	Fonte	Unid	Coeficiente	Preço Unitário	Total
88281 MOTORISTA DE BASCULANTE COM ENCARGOS COMPLEMENTARES	SINAPI	H	1,00000000	R\$ 20,80	R\$ 20,80
<b>TOTAL Mão de Obra com Encargos Complementares:</b>					<b>R\$ 20,80</b>

Francisco João de Matos Neto  
Engenheiro Civil  
CREA-CE: 50355

RELATÓRIO ANALÍTICO - COMPOSIÇÕES AUXILIARES					
	OBRA:	PAVIMENTAÇÃO ASFÁLTICA CBUQ EM DIVERSAS RUAS DA SEDE E ESTRADAS VICINAIS NO MUNICÍPIO DE MERUOCA-CE.	DATA : 19/09/2023	BDI : 28,29%	
	CERTAME:	CONCORRÊNCIA PÚBLICA Nº CP 1108.01/2023	SEINFRA	027.1 COM DESONERAÇÃO	83,85% 47,76% 05/2021
	DATA DO CERTAME:	20/09/2023	SINAPI	2023/05 COM DESONERAÇÃO	84,44% 47,48% 06/2023
	LOCAL:	SEDE E LOCALIDADES - MERUOCA-CE	Composição	PRÓPRIA	0,00% 0,00%
	CLIENTE:	PREFEITURA MUNICIPAL DE MERUOCA-CE			

Serviço	DESCRIÇÃO	FORTE	UNID	COEFICIENTE	PREÇO UNITÁRIO	TOTAL
91380	CAMINHÃO BASCULANTE 10 M3, TRUCADO CABINE SIMPLES, PESO BRUTO TOTAL 23.000 KG, CARGA ÚTIL MÁXIMA 15.935 KG, DISTÂNCIA ENTRE EIXOS 4,80 M, POTÊNCIA 230 CV INCLUSIVE CAÇAMBA METÁLICA - DEPRECIAÇÃO. AF_06/2014	SINAPI	H	1,00000000	R\$ 29,91	R\$ 29,91
91382	CAMINHÃO BASCULANTE 10 M3, TRUCADO CABINE SIMPLES, PESO BRUTO TOTAL 23.000 KG, CARGA ÚTIL MÁXIMA 15.935 KG, DISTÂNCIA ENTRE EIXOS 4,80 M, POTÊNCIA 230 CV INCLUSIVE CAÇAMBA METÁLICA - IMPOSTOS E SEGUROS. AF_06/2014	SINAPI	H	1,00000000	R\$ 4,66	R\$ 4,66
91381	CAMINHÃO BASCULANTE 10 M3, TRUCADO CABINE SIMPLES, PESO BRUTO TOTAL 23.000 KG, CARGA ÚTIL MÁXIMA 15.935 KG, DISTÂNCIA ENTRE EIXOS 4,80 M, POTÊNCIA 230 CV INCLUSIVE CAÇAMBA METÁLICA - JUROS. AF_06/2014	SINAPI	H	1,00000000	R\$ 5,89	R\$ 5,89
TOTAL Serviço:						R\$ 40,46
<b>VALOR:</b>						<b>R\$ 61,26</b>

**10774 TANQUE DE ESTOCAGEM DE ASFALTO (CHP) (H)**

Material	DESCRIÇÃO	FORTE	UNID	COEFICIENTE	PREÇO UNITÁRIO	TOTAL
12701	DEPRECIAÇÃO	SEINFRA	H	12,18840000	R\$ 0,75	R\$ 9,14
12702	JUROS	SEINFRA	H	1,08320000	R\$ 0,75	R\$ 0,81
12703	MANUTENÇÃO	SEINFRA	H	7,61770000	R\$ 0,75	R\$ 5,71
TOTAL Material:						R\$ 15,66
<b>VALOR:</b>						<b>R\$ 15,66</b>

**95376 CURSO DE CAPACITAÇÃO PARA RASTELEIRO (ENCARGOS COMPLEMENTARES) - HORISTA (H)**

Mão de Obra	DESCRIÇÃO	FORTE	UNID	COEFICIENTE	PREÇO UNITÁRIO	TOTAL
00044502	RASTELEIRO HORISTA	SINAPI	H	0,00534000	R\$ 11,04	R\$ 0,06
TOTAL Mão de Obra:						R\$ 0,06
<b>VALOR:</b>						<b>R\$ 0,05</b>

**95632 ROLO COMPACTADOR VIBRATORIO TANDEM, ACO LISO, POTENCIA 125 HP, PESO SEM/COM LASTRO 10,20/11,65 T, LARGURA DE TRABALHO 1,73 M - CHI DIURNO. AF\_11/2016 (CHI)**

Mão de Obra com Encargos Complementares	DESCRIÇÃO	FORTE	UNID	COEFICIENTE	PREÇO UNITÁRIO	TOTAL
88303	OPERADOR DE ROLO COMPACTADOR COM ENCARGOS COMPLEMENTARES	SINAPI	H	1,00000000	R\$ 23,36	R\$ 23,36
TOTAL Mão de Obra com Encargos Complementares:						R\$ 23,36
Serviço	DESCRIÇÃO	FORTE	UNID	COEFICIENTE	PREÇO UNITÁRIO	TOTAL
95627	ROLO COMPACTADOR VIBRATORIO TANDEM, ACO LISO, POTENCIA 125 HP, PESO SEM/COM LASTRO 10,20/11,65 T, LARGURA DE TRABALHO 1,73 M - DEPRECIAÇÃO. AF_11/2016	SINAPI	H	1,00000000	R\$ 50,88	R\$ 50,88
95628	ROLO COMPACTADOR VIBRATORIO TANDEM, ACO LISO, POTENCIA 125 HP, PESO SEM/COM LASTRO 10,20/11,65 T, LARGURA DE TRABALHO 1,73 M - JUROS. AF_11/2016	SINAPI	H	1,00000000	R\$ 7,06	R\$ 7,06
TOTAL Serviço:						R\$ 57,94
<b>VALOR:</b>						<b>R\$ 81,30</b>

**95631 ROLO COMPACTADOR VIBRATORIO TANDEM, ACO LISO, POTENCIA 125 HP, PESO SEM/COM LASTRO 10,20/11,65 T, LARGURA DE TRABALHO 1,73 M - CHP DIURNO. AF\_11/2016 (CHP)**

Francisco João de Matos Neto  
Engenheiro Civil  
CREA/CE: 50355



## RELATÓRIO ANALÍTICO - COMPOSIÇÕES AUXILIARES

<b>OBRA:</b>	PAVIMENTAÇÃO ASFÁLTICA CBUQ EM DIVERSAS RUAS DA SEDE E ESTRADAS VICINAIS NO MUNICÍPIO DE MERUOCA-CE.	<b>DATA :</b> 19/09/2023	<b>BDI :</b> 28,29%
<b>CERTAME:</b>	CONCORRÊNCIA PÚBLICA Nº CP 1108.01/2023	<b>FORNTE</b>	<b>VERSÃO</b>
<b>DATA DO CERTAME:</b>	20/09/2023	SEINFRA	027.1 COM DESONERAÇÃO
<b>LOCAL:</b>	SEDE E LOCALIDADES - MERUOCA-CE	SINAPI	2023/05 COM DESONERAÇÃO
<b>CLIENTE:</b>	PREFEITURA MUNICIPAL DE MERUOCA-CE	Composiçãoe	PROPRIA
			HORA
			MES
			REF.
			05/2021
			06/2023
			83,85%
			47,76%
			84,44%
			47,48%
			0,00%
			0,00%

Mão de Obra com Encargos Complementares	FONTE	UNID	COEFICIENTE	PREÇO UNITÁRIO	TOTAL
88303 OPERADOR DE ROLO COMPACTADOR COM ENCARGOS COMPLEMENTARES	SINAPI	H	1,00000000	R\$ 23,36	R\$ 23,36
TOTAL Mão de Obra com Encargos Complementares:					R\$ 23,36

Serviço	FONTE	UNID	COEFICIENTE	PREÇO UNITÁRIO	TOTAL
95627 ROLO COMPACTADOR VIBRATORIO TANDEM, ACO LISO, POTENCIA 125 HP, PESO SEM/COM LASTRO 10,20/11,65 T, LARGURA DE TRABALHO 1,73 M - DEPRECIÇÃO. AF_11/2016	SINAPI	H	1,00000000	R\$ 50,88	R\$ 50,88
95628 ROLO COMPACTADOR VIBRATORIO TANDEM, ACO LISO, POTENCIA 125 HP, PESO SEM/COM LASTRO 10,20/11,65 T, LARGURA DE TRABALHO 1,73 M - JUROS. AF_11/2016	SINAPI	H	1,00000000	R\$ 7,06	R\$ 7,06
95629 ROLO COMPACTADOR VIBRATORIO TANDEM, ACO LISO, POTENCIA 125 HP, PESO SEM/COM LASTRO 10,20/11,65 T, LARGURA DE TRABALHO 1,73 M - MANUTENÇÃO. AF_11/2016	SINAPI	H	1,00000000	R\$ 63,68	R\$ 63,68
95630 ROLO COMPACTADOR VIBRATORIO TANDEM, ACO LISO, POTENCIA 125 HP, PESO SEM/COM LASTRO 10,20/11,65 T, LARGURA DE TRABALHO 1,73 M - MATERIAIS NA OPERAÇÃO. AF_11/2016	SINAPI	H	1,00000000	R\$ 62,07	R\$ 62,07
TOTAL Serviço:					R\$ 183,69
<b>VALOR:</b>					<b>R\$ 207,05</b>

91382 CAMINHÃO BASCULANTE 10 M3, TRUCADO CABINE SIMPLES, PESO BRUTO TOTAL 23.000 KG, CARGA ÚTIL MÁXIMA 15.935 KG, DISTÂNCIA ENTRE EIXOS 4,80 M, POTÊNCIA 230 CV INCLUSIVE CAÇAMBA METÁLICA - IMPOSTOS E SEGUROS. AF_06/2014 (H)					
Equipamento	FONTE	UNID	COEFICIENTE	PREÇO UNITÁRIO	TOTAL
00037734 CACAMBA METALICA BASCULANTE COM CAPACIDADE DE 10 M3 (INCLUI MONTAGEM, NAO INCLUI CAMINHÃO)	SINAPI	UN	0,00000590	R\$ 75.443,33	R\$ 0,45
00037758 CAMINHÃO TRUCADO, PESO BRUTO TOTAL 23000 KG, CARGA UTIL MAXIMA 15285 KG, DISTANCIA ENTRE EIXOS 4,80 M, POTENCIA 326 CV (INCLUI CABINE E CHASSI, NAO INCLUI CARROCERIA)	SINAPI	UN	0,00000570	R\$ 741.887,83	R\$ 4,23
TOTAL Equipamento:					R\$ 4,68
<b>VALOR:</b>					<b>R\$ 4,66</b>

I0661 TANQUE DE ESTOCAGEM DE ASFALTO (CHI) (H)					
Material	FONTE	UNID	COEFICIENTE	PREÇO UNITÁRIO	TOTAL
I2701 DEPRECIÇÃO	SEINFRA	H	12,18840000	R\$ 0,75	R\$ 9,14
I2702 JUROS	SEINFRA	H	1,08320000	R\$ 0,75	R\$ 0,81
TOTAL Material:					R\$ 9,95
<b>VALOR:</b>					<b>R\$ 9,95</b>

89240 VIBROACABADORA DE ASFALTO SOBRE ESTEIRAS, LARGURA DE PAVIMENTAÇÃO 1,90 M A 5,30 M, POTÊNCIA 105 HP CAPACIDADE 450 T/H - DEPRECIÇÃO. AF_11/2014 (H)					
Equipamento	FONTE	UNID	COEFICIENTE	PREÇO UNITÁRIO	TOTAL
00010488 VIBROACABADORA DE ASFALTO SOBRE ESTEIRAS, LARG. PAVIMENT. 1,90 A 5,3 M, POT. 78 KW/105 HP, CAP. 450 T/H	SINAPI	UN	0,00004000	R\$	R\$ 96,67
TOTAL Equipamento:					R\$ 96,67
<b>VALOR:</b>					<b>R\$ 96,66</b>

Francisco João de Matos Neto  
Engenheiro Civil  
CREA-CE-50355

96053 TRATOR DE PNEUS COM POTÊNCIA DE 85 CV, TRAÇÃO 4X4, COM VASSOURA MECÂNICA ACOPLADA - DEPRECIÇÃO. AF_03/2017 (H)					
--	--	--	--	--	--

TECTA CONSTRUÇÕES E SERVIÇOS		RELATÓRIO ANALÍTICO - COMPOSIÇÕES AUXILIARES				
OBRA:	PAVIMENTAÇÃO ASFÁLTICA CBUQ EM DIVERSAS RUAS DA SEDE E ESTRADAS VICINAIS NO MUNICÍPIO DE MERUOCA-CE.	DATA :	19/09/2023	BDI :	28,29%	
CERTAME:	CONCORRÊNCIA PÚBLICA Nº CP 1108.01/2023	FONTE	VERSÃO	HORA	MES	REF.
DATA DO CERTAME:	20/09/2023	SEINFRA	027.1 COM DESONERAÇÃO	83,85%	47,76%	05/2021
LOCAL:	SEDE E LOCALIDADES - MERUOCA-CE	SINAPI	2023/05 COM DESONERAÇÃO	84,44%	47,48%	06/2023
CLIENTE:	PREFEITURA MUNICIPAL DE MERUOCA-CE	Composição	PRÓPRIA	0,00%	0,00%	

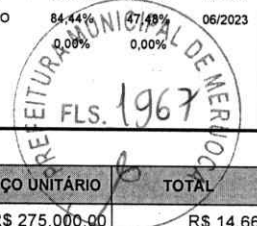

Equipamento		FONTE	UNID	COEFICIENTE	PREÇO UNITÁRIO	TOTAL
00007640	TRATOR DE PNEUS COM POTENCIA DE 85 CV, TRACAO 4 X 4, PESO COM LASTRO DE 4675 KG	SINAPI	UN	0,00005330	R\$ 275.000,00	R\$ 14,66
00013726	VASSOURA MECANICA REBOCAVEL COM ESCOVA CILINDRICA LARGURA UTIL DE VARRIMENTO = 2,44M	SINAPI	UN	0,00005330	R\$ 77.066,32	R\$ 4,11
TOTAL Equipamento:						R\$ 18,77
VALOR:						R\$ 18,75

**96057 TRATOR DE PNEUS COM POTÊNCIA DE 85 CV, TRAÇÃO 4X4, COM VASSOURA MECÂNICA ACOPLADA - MATERIAIS NA OPERAÇÃO. AF\_03/2017 (H)**

Material		FONTE	UNID	COEFICIENTE	PREÇO UNITÁRIO	TOTAL
00004221	OLEO DIESEL COMBUSTIVEL COMUM	SINAPI	L	11,26000000	R\$ 4,16	R\$ 46,84
TOTAL Material:						R\$ 46,84
VALOR:						R\$ 46,84

TECTA CONSTRUÇÕES E SERVIÇOS LTDA  
CNPJ: 20.160.697/0001-75  
FRANCISCO JOÃO DE MATOS NETO  
REPRESENTANTE LEGAL / RESPONSÁVEL TÉCNICO  
CPF: 035.229.633-00 / CREA-CE: 50.355-D



# CRONOGRAMA FÍSICO-FINANCEIRO

OBRA: PAVIMENTAÇÃO ASFÁLTICA CBUQ EM DIVERSAS RUAS DA SEDE E ESTRADAS VICINAIS NO MUNICÍPIO DE MERUOÇA-CE.

CERTAME: CONCORRÊNCIA PÚBLICA Nº CP 1108.017/2023

DATA DO CERTAME: 20/09/2023

LOCAL: SEDE E LOCALIDADES - MERUOÇA-CE

CLIENTE: PREFEITURA MUNICIPAL DE MERUOÇA-CE

DATA :	19/09/2023	BDI :	28,29%
VERSÃO	027.1 COM DESONERAÇÃO	HORA	83,85%
SEINFRA	2023/05 COM DESONERAÇÃO	MES	47,76%
SINAPI	PROPRIA	DATA REF	05/2021
Composições			08/2023
			0,00%
			0,00%



ITEM	DESCRIÇÃO	VALOR (R\$)	30 DIAS	60 DIAS	90 DIAS	120 DIAS	150 DIAS	180 DIAS	210 DIAS	240 DIAS	270 DIAS
1	SERVIÇOS PRELIMINARES	R\$ 1.868,64	100,00 % R\$ 1.868,64								
2	AQUISIÇÃO DE MATERIAIS PARA REVESTIMENTO	R\$ 126.898,87	9,00 % R\$ 11.420,90	8,00 % R\$ 10.151,91	9,00 % R\$ 11.420,90	8,00 % R\$ 10.151,91	9,00 % R\$ 11.420,90	8,00 % R\$ 10.151,91	9,00 % R\$ 11.420,90	8,00 % R\$ 10.151,91	8,00 % R\$ 10.151,91
3	REVESTIMENTO EM CONCRETO BETUMINOSO USINADO A QUENTE -	R\$ 3.517.317,13	9,00 % R\$ 316.558,54	8,00 % R\$ 281.385,37	9,00 % R\$ 316.558,54	8,00 % R\$ 281.385,37	9,00 % R\$ 316.558,54	8,00 % R\$ 281.385,37	9,00 % R\$ 316.558,54	8,00 % R\$ 281.385,37	8,00 % R\$ 281.385,37
		R\$ 3.646.084,64									

ITEM	DESCRIÇÃO	VALOR (R\$)	300 DIAS	330 DIAS	360 DIAS	Total parcela
1	SERVIÇOS PRELIMINARES	R\$ 1.868,64				100,00 % R\$ 1.868,64
2	AQUISIÇÃO DE MATERIAIS PARA REVESTIMENTO	R\$ 126.898,87	8,00 % R\$ 10.151,91	8,00 % R\$ 10.151,91	8,00 % R\$ 10.151,90	100,00 % R\$ 126.898,87
3	REVESTIMENTO EM CONCRETO BETUMINOSO USINADO A QUENTE -	R\$ 3.517.317,13	8,00 % R\$ 281.385,37	8,00 % R\$ 281.385,37	8,00 % R\$ 281.385,38	100,00 % R\$ 3.517.317,13
		R\$ 3.646.084,64				R\$ 3.646.084,64

**TECTA CONSTRUÇÕES E SERVIÇOS LTDA**  
 CNPJ: 20.160.697/0001-75  
**FRANCISCO JOÃO DE MATOS NETO**  
 REPRESENTANTE LEGAL / RESPONSÁVEL TÉCNICO  
 CPF: 035.229.633-00 / CREA-CE: 50.355-D

COMPOSIÇÃO DO BDI		DATA : 19/09/2023	BDI : 28,29%			
OBRA:	PAVIMENTAÇÃO ASFÁLTICA CBUQ EM DIVERSAS RUAS DA SEDE E ESTRADAS VICINAIS NO MUNICÍPIO DE MERUOCA-CE.	FONTE	VERSÃO	HORA	MES	REF.
CERTAME:	CONCORRÊNCIA PÚBLICA Nº CP 1108.01/2023	SEINFRA	027.1 COM DESONERAÇÃO	83,85%	47,76%	05/2021
DATA DO CERTAME:	20/09/2023	SINAPI	2023/05 COM DESONERAÇÃO	84,44%	47,48%	06/2023
LOCAL:	SEDE E LOCALIDADES - MERUOCA-CE	Composição	PRÓPRIA	0,00%	0,00%	
CLIENTE:	PREFEITURA MUNICIPAL DE MERUOCA-CE					



COD	DESCRIÇÃO	%
<b>Despesas Indiretas</b>		
AC	Administração central	3,80%
DF	Despesas financeiras	1,02%
R	Riscos	0,50%
<b>TOTAL</b>		<b>5,32%</b>

<b>Benefício</b>		
S + G	Garantia/seguros	0,32%
L	Lucro	6,64%
<b>TOTAL</b>		<b>6,96%</b>

<b>I Impostos</b>		
	COFINS	3,00%
	PIS	0,65%
	ISS	4,00%
	CPRB (4,5% APENAS QUANDO HOVER DESONERAÇÃO DO INSS)	4,50%
<b>TOTAL</b>		<b>12,15%</b>

BDI = 28,29%

$$\frac{(1 + AC + S + R + G) \times (1 + DF) \times (1 + L)}{(1 - I)} - 1$$

Francisco João de Matos Neto  
Engenheiro Civil  
CREA-CE:50355



## COMPOSIÇÃO DO BDI

<b>OBRA:</b>	PAVIMENTAÇÃO ASFÁLTICA CBUQ EM DIVERSAS RUAS DA SEDE E ESTRADAS VICINAIS NO MUNICÍPIO DE MERUOCA-CE.	<b>DATA :</b> 19/09/2023	<b>BDI : 28,29%</b>			
<b>CERTAME:</b>	CONCORRÊNCIA PÚBLICA Nº CP 1108.01/2023	<b>FONTE</b>	<b>VERSÃO</b>	<b>HORA</b>	<b>MES</b>	<b>REF.</b>
<b>DATA DO CERTAME:</b>	20/09/2023	SEINFRA	027.1 COM DESONERAÇÃO	83,85%	47,76%	05/2021
<b>LOCAL:</b>	SEDE E LOCALIDADES - MERUOCA-CE	SINAPI	2023/05 COM DESONERAÇÃO	84,44%	47,48%	06/2023
<b>CLIENTE:</b>	PREFEITURA MUNICIPAL DE MERUOCA-CE	Composição		PROPRIA	0,00%	0,00%

COD	DESCRIÇÃO	%
<b>Despesas Indiretas</b>		
AC	Administração central	1,50%
DF	Despesas financeiras	0,85%
R	Riscos	0,56%
<b>TOTAL</b>		<b>2,91%</b>

<b>Benefício</b>		
S + G	Garantia/seguros	0,30%
L	Lucro	3,50%
<b>TOTAL</b>		<b>3,80%</b>

<b>I Impostos</b>		
	COFINS	3,00%
	PIS	0,65%
	ISS	0,00%
	CPRB (4,5% APENAS QUANDO HOUVER DESONERAÇÃO DO INSS)	4,50%
<b>TOTAL</b>		<b>8,15%</b>

**BDI = 16,32%**

$$\frac{(1 + AC + S + R + G) \times (1 + DF) \times (1 + L)}{(1 - I)} - 1$$

  
 TECTA CONSTRUÇÕES E SERVIÇOS LTDA  
 CNPJ: 20.160.697/0001-75  
 FRANCISCO JOÃO DE MATOS NETO  
 REPRESENTANTE LEGAL / RESPONSÁVEL TÉCNICO  
 CPF: 035.229.633-00 / CREA-CE: 50.355-D

	<b>TABELA DE ENCARGOS SOCIAIS</b>																							
	OBRA:	PAVIMENTAÇÃO ASFÁLTICA CBUQ EM DIVERSAS RUAS DA SEDE E ESTRADAS VICINAIS NO MUNICÍPIO DE MERUOCA-CE.	DATA : 19/09/2023	BDI : 28,29%																				
	CERTAME:	CONCORRÊNCIA PÚBLICA Nº CP 1108.01/2023	<table border="1"> <tr> <th>FUNTE</th> <th>VERSÃO</th> <th>HORA</th> <th>MES</th> <th>REF.</th> </tr> <tr> <td>SEINFRA</td> <td>027.1 COM DESONERAÇÃO</td> <td>83,85%</td> <td>47,76%</td> <td>05/2021</td> </tr> <tr> <td>SINAPI</td> <td>2023/05 COM DESONERAÇÃO</td> <td>84,44%</td> <td>47,48%</td> <td>06/2023</td> </tr> <tr> <td>Composição</td> <td>PRÓPRIA</td> <td>0,00%</td> <td>0,00%</td> <td></td> </tr> </table>	FUNTE	VERSÃO	HORA	MES	REF.	SEINFRA	027.1 COM DESONERAÇÃO	83,85%	47,76%	05/2021	SINAPI	2023/05 COM DESONERAÇÃO	84,44%	47,48%	06/2023	Composição	PRÓPRIA	0,00%	0,00%		
	FUNTE	VERSÃO	HORA	MES	REF.																			
	SEINFRA	027.1 COM DESONERAÇÃO	83,85%	47,76%	05/2021																			
SINAPI	2023/05 COM DESONERAÇÃO	84,44%	47,48%	06/2023																				
Composição	PRÓPRIA	0,00%	0,00%																					
DATA DO CERTAME:	20/09/2023																							
LOCAL:	SEDE E LOCALIDADES - MERUOCA-CE																							
CLIENTE:	PREFEITURA MUNICIPAL DE MERUOCA-CE																							



COD	DESCRIÇÃO	HORISTA %	MENSALISTA %
<b>A</b>	<b>GRUPO A</b>		
A1	INSS	0,00%	0,00%
A2	SESI	1,50%	1,50%
A3	SENAI	1,00%	1,00%
A4	INCRA	0,20%	0,20%
A5	SEBRAE	0,60%	0,60%
A6	Salário Educação	2,50%	2,50%
A7	Seguro Contra Acidentes de Trabalho	3,00%	3,00%
A8	FGTS	8,00%	8,00%
A9	SECONCI	0,00%	0,00%
	<b>TOTAL</b>	<b>16,80%</b>	<b>16,80%</b>

<b>B</b>	<b>GRUPO B</b>		
B1	Repouso Semanal Remunerado	17,84%	0,00%
B2	Feriodos	3,71%	0,00%
B3	Auxílio - Enfermidade	0,87%	0,67%
B4	13º Salário	10,80%	8,33%
B5	Licença Paternidade	0,07%	0,06%
B6	Faltas Justificadas	0,72%	0,56%
B7	Dias de Chuvas	1,55%	0,00%
B8	Auxílio Acidente de Trabalho	0,11%	0,08%
B9	Férias Gozadas	8,71%	6,73%
B10	Salário Maternidade	0,03%	0,03%
	<b>TOTAL</b>	<b>44,41%</b>	<b>16,46%</b>

<b>C</b>	<b>GRUPO C</b>		
C1	Aviso Prévio Indenizado	5,40%	4,17%
C2	Aviso Prévio Trabalhado	0,13%	0,10%
C3	Férias Indenizadas	4,85%	3,75%
C4	Depósito Rescisão Sem Justa Causa	3,90%	3,01%
C5	Indenização Adicional	0,45%	0,35%
	<b>TOTAL</b>	<b>14,73%</b>	<b>11,38%</b>

<b>D</b>	<b>GRUPO D</b>		
D1	Reincidência de Grupo A sobre Grupo B	7,46%	2,77%
D2	Reincidência de Grupo A sobre Aviso Prévio Trabalhado e Reincidência do FGTS sobre Aviso Prévio Indenizado	0,45%	0,35%
	<b>TOTAL</b>	<b>7,91%</b>	<b>3,12%</b>

**A + B + C + D = 83,85% 47,76%**

Francisco João de Matos Neto  
Engenheiro Civil  
CREA-CE:50355

*[Handwritten signature]*

*[Handwritten initials]*



## TABELA DE ENCARGOS SOCIAIS

<b>OBRA:</b>	PAVIMENTAÇÃO ASFÁLTICA CBUQ EM DIVERSAS RUAS DA SEDE E ESTRADAS VICINAIS NO MUNICÍPIO DE MERUOCA-CE.	<b>DATA :</b> 19/09/2023	<b>BDI :</b> 28,29%	
<b>CERTAME:</b>	CONCORRÊNCIA PÚBLICA Nº CP 1108.01/2023	<b>FORTE</b>	<b>VERSÃO</b>	<b>HORA</b>
<b>DATA DO CERTAME:</b>	20/09/2023	SEINFRA	027.1 COM DESONERAÇÃO	83,85%
<b>LOCAL:</b>	SEDE E LOCALIDADES - MERUOCA-CE	SINAPI	2023/05 COM DESONERAÇÃO	47,78%
<b>CLIENTE:</b>	PREFEITURA MUNICIPAL DE MERUOCA-CE	Composição	PROPRIA	0,00%
				0,00%
				06/2021

COD	DESCRIÇÃO	HORISTA %	MENSALISTA %
<b>A</b>	<b>GRUPO A</b>		
A1	INSS	0,00%	0,00%
A2	SESI	1,50%	1,50%
A3	SENAI	1,00%	1,00%
A4	INCRA	0,20%	0,20%
A5	SEBRAE	0,60%	0,60%
A6	Salário Educação	2,50%	2,50%
A7	Seguro Contra Acidentes de Trabalho	3,00%	3,00%
A8	FGTS	8,00%	8,00%
A9	SECONCI	0,00%	0,00%
	<b>TOTAL</b>	<b>16,80%</b>	<b>16,80%</b>

<b>B</b>	<b>GRUPO B</b>		
B1	Repouso Semanal Remunerado	17,85%	0,00%
B2	Ferriados	3,71%	0,00%
B3	Auxil io - Enfermidade	0,87%	0,66%
B4	13º Salário	11,03%	8,33%
B5	Licença Paternidade	0,07%	0,05%
B6	Faltas Justificadas	0,74%	0,56%
B7	Dias de Chuvas	1,59%	0,00%
B8	Auxil io Acidente de Trabalho	0,11%	0,08%
B9	Férias Gozadas	12,35%	9,33%
B10	Salário Maternidade	0,04%	0,03%
	<b>TOTAL</b>	<b>48,36%</b>	<b>19,04%</b>

<b>C</b>	<b>GRUPO C</b>		
C1	Aviso Prévio Indenizado	5,52%	4,17%
C2	Aviso Prévio Trabalhado	0,13%	0,10%
C3	Férias Indenizadas	1,72%	1,30%
C4	Depósito Rescisão Sem Justa Causa	2,87%	2,17%
C5	Indenização Adicional	0,46%	0,35%
	<b>TOTAL</b>	<b>10,70%</b>	<b>8,09%</b>

<b>D</b>	<b>GRUPO D</b>		
D1	Reincidência de Grupo A sobre Grupo B	8,12%	3,20%
D2	Reincidência de Grupo A sobre Aviso Prévio Trabalhado e Reincidência do FGTS sobre Aviso Prévio Indenizado	0,46%	0,35%
	<b>TOTAL</b>	<b>8,58%</b>	<b>3,55%</b>

**A + B + C + D = 84,44% 47,48%**

  
 TECTA CONSTRUÇÕES E SERVIÇOS LTDA  
 CNPJ: 20.160.697/0001-75  
 FRANCISCO JOÃO DE MATOS NETO  
 REPRESENTANTE LEGAL / RESPONSÁVEL TÉCNICO  
 CPF: 035.229.633-00 / CREA-CE: 50.355-D