



CARTA PROPOSTA

MERUOCA – CE, 08 DE ABRIL DE 2022.

Á
COMISSÃO PERMANENTE DE LICITAÇÕES DA PREFEITURA MUNICIPAL DE MERUOCA – CE

REF, TOMADA DE PREÇOS Nº1703.01/2022

PREZADOS (AS) SENHORIAS (AS),

APRESENTAMOS A V. SAS. NOSSA PROPOSTA PARA O OBJETO DO EDITAL DE TOMADA DE PREÇOS Nº 1703.01/2022 – PELO PREÇO GLOBAL DE R\$ 661.495,08 (SEICENTOS E SESENTA E UM MIL QUATROCENTOS E NOVENTA E CINCO REAIS E OITO CENTAVOS), COM PRAZO DE EXECUÇÃO DE 90 (NOVENTA) DIAS CORRIDOS.

CASO NOS SEJA ADJUDICADO O OBJETO DA PRESENTE LICITAÇÃO, NOS COMPROMETEMOS A ASSINAR O CONTRATO NO PRAZO DETERMINADO NO DOCUMENTO DE CONVOCAÇÃO, INDICANDO PARA ESSE FIM O SR. FRANCISCO WILTON UCHOA NOQUEIRA, PORTADOR DA CARTEIRA DE IDENTIDADE Nº 308479996 SSP-CE E DO CPF Nº 839.946.293-49, COMO REPRESENTANTE LEGAL DESTA EMPRESA.

INFORMAMOS QUE O PRAZO DE VALIDADE DA NOSSA PROPOSTA É DE 60 (SESENTA) DIAS CORRIDOS, A CONTAR DA DATA DA ABERTURA DA LICITAÇÃO.

FINALIZANDO, DECLARAMOS QUE ESTAMOS DE PLENO ACORDO COM TODAS AS CONDIÇÕES ESTABELECIDAS NO EDITAL DA LICITAÇÃO E SEUS ANEXOS.

ATENCIOSAMENTE

WU CONSTRUÇÕES E SERVIÇOS EIRELI-EPP

FRANCISCO WILTON UCHOA NOGUEIRA
RG 308479996 SSP – CE
CPF: 839.946.293-49
RESPONSÁVEL LEGAL

WU CONSTRUÇÕES E SERVIÇOS EIRELI-EPP

CARLOS AUGUSTO MORAIS FERREIRA GOMES
REG. CREA CE 060753898-8
RESP. TÉCNICO

PLANILHA ORÇAMENTÁRIA

	OBRA:	[COPIA] CONSTRUÇÃO DE PAVIMENTAÇÃO EM PEDRA TOSCA NA SEDE E DIVERSAS LOCALIDADES	DATA : 18/05/2022	BDI : 27,38%
	DESCRIÇÃO:	[COPIA] CONSTRUÇÃO DE PAVIMENTAÇÃO EM PEDRA TOSCA NA SEDE E DIVERSAS LOCALIDADES	FONTE	VERSÃO
	LOCAL:	RUAS E ESTRADAS DE ACESSO NA SEDE E LOCALIDADES DO MUNICÍPIO DE MERUOCA CE	SEINFRA	027.1 COM DESONERAÇÃO
	CLIENTE:	PREFEITURA MUNICIPAL DE MERUOCA	COMPOSIÇÕES PRÓPRIAS	0,00%

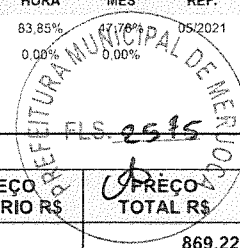

ITEM	CÓDIGO	DESCRIÇÃO	FONTE	UNID	QUANTIDADE	PREÇO UNITÁRIO R\$	PREÇO TOTAL R\$
1	SERVIÇOS INICIAIS						869,22
1.1	C1937	PLACAS PADRÃO DE OBRA	SEINFRA	M2	6,00	144,87	869,22
2	ADMINISTRAÇÃO DA OBRA						11.663,05
2.1	MERUOCA	ADMINISTRAÇÃO DA OBRA	PRÓPRIA	MÊS	5,00	2.332,61	11.663,05
3	PAVIMENTAÇÃO						508.085,00
3.1	C2873	LOCAÇÃO DA OBRA COM AUXÍLIO TOPOGRÁFICO (ÁREA ATÉ 5000 M2)	SEINFRA	M2	10.500,00	0,25	2.625,00
3.2	C3233	REGULARIZAÇÃO DO SUB-LEITO	SEINFRA	M2	10.500,00	2,05	21.525,00
3.3	C2896	PAVIMENTAÇÃO EM PEDRA TOSCA S/ REJUNTAMENTO (AGREGADO ADQUIRIDO)	SEINFRA	M2	10.000,00	35,55	355.500,00
3.4	C0365	BANQUETA/ MEIO FIO DE CONCRETO MOLDADO NO LOCAL	SEINFRA	M	5.000,00	23,23	116.150,00
3.5	C3447	LIMPEZA DE PISO EM ÁREA URBANIZADA	SEINFRA	M2	10.500,00	1,17	12.285,00
VALOR BDI TOTAL:							142.545,01
VALOR ORÇAMENTO:							520.617,27
VALOR TOTAL:							663.162,28

WU Construções e Serviços Eireli-EPP

Carlos Augusto Moraes Ferreira Gomes
CREA 19242 - D
Eng. Civil

WU Construções e Serviços Eireli-EPP

Francisco Wilton Lima de Regueira
CPF: 839.946.290-43, CREA: 43567-0
Engenheiro de Edifícios

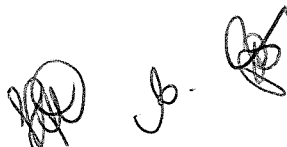

PLANILHA ORÇAMENTÁRIA - CUSTO DIRETO

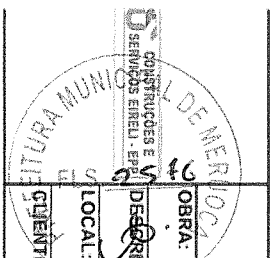

OBRA: [COPA] CONSTRUÇÃO DE PAVIMENTAÇÃO EM PEDRA TOSCA NA SEDE E DIVERSAS LOCALIDADES
DESCRIÇÃO: [COPA] CONSTRUÇÃO DE PAVIMENTAÇÃO EM PEDRA TOSCA NA SEDE E DIVERSAS LOCALIDADES
LOCAL: RUAS E ESTRADAS DE ACESSO NA SEDE E LOCALIDADES DO MUNICÍPIO DE MERUOCA CE
ORÇAMENTO: PREFEITURA MUNICIPAL DE MERUOCA

DATA: 18/05/2022 **BDI:** 27,38%
VERSIÃO: 027.1 COM DESONERAÇÃO 83,85% 47,76% 05/2021
COMPOSIÇÕES PRÓPRIAS

EM	CÓDIGO	DESCRIÇÃO	FONTE	UNIDADE	QTD	CUSTO DIRETO (R\$)				PREÇO UNITÁRIO (R\$)	PREÇO TOTAL (R\$)
						MÃO DE OBRA	MATERIAL	EQUIPAMENTO	OUTROS		
	SERVIÇOS INICIAIS					186,60	682,56	0,00	0,06	869,22	869,22
	C1937	PLACAS PADRÃO DE OBRA	SEINFRA	M2	6,00	31,10	113,76	0,00	0,01	144,87	869,22
	ADMINISTRAÇÃO DA OBRA					0,00	0,00	0,00	11,663,05	11,663,05	11,663,05
	MERUOCA	ADMINISTRAÇÃO DA OBRA	PRÓPRIA	MÊS	5,00	0,00	0,00	0,00	2,332,61	2,332,61	11,663,05
	PAVIMENTAÇÃO					233,460,00	254,625,00	0,00	0,00	508,085,00	508,085,00
	C2873	LOCAÇÃO DA OBRA COM AUXÍLIO TOPOGRÁFICO (ÁREA ATÉ 5000 M2)	SEINFRA	M2	10,500,00	0,19	0,06	0,00	0,00	0,25	2,625,00
	C3233	REGULARIZAÇÃO DO SUB-LEITO	SEINFRA	M2	10,500,00	0,56	1,49	0,00	0,00	2,05	21,525,00
	C2896	PAVIMENTAÇÃO EM PEDRA TOSCA S/ REJUNTAMENTO (AGREGADO ADQUIRIDO)	SEINFRA	M2	10,000,00	16,75	18,80	0,00	0,00	35,55	355,500,00
	C0365	BANQUETA/MEIO FIO DE CONCRETO MOLDADO NO LOCAL	SEINFRA	M	5,000,00	13,16	10,07	0,00	0,00	23,23	116,150,00
	C3447	LIMPEZA DE PISO EM ÁREA URBANIZADA	SEINFRA	M2	10,500,00	1,17	0,00	0,00	0,00	1,17	12,285,00
						62,93	144,18	0,00	2,332,62		

VALOR BDI TOTAL: 142.545,01
VALOR ORÇAMENTO: 520.617,27
VALOR TOTAL: 663.162,28

WU Construções e Serviços Eireli-EPP
 Carlos Augusto Moraes Ferreira Gomes
 CREA 19242 - D

WU Construções e Serviços Eireli-EPP
 Francisco Wilson Terra Nogueira
 CPF: 839.946.293-49 - RUA 400
 Administração - B. 100

COMPOSIÇÃO DO BDI

	OBRA:	[COPIA] CONSTRUÇÃO DE PAVIMENTAÇÃO EM PEDRA TOSCA NA SEDE E DIVERSAS LOCALIDADES	DATA : 18/05/2022	BDI : 27,38%	
	DESCRIÇÃO:	[COPIA] CONSTRUÇÃO DE PAVIMENTAÇÃO EM PEDRA TOSCA NA SEDE E DIVERSAS LOCALIDADES	FONTE	VERSÃO	HORA
	LOCAL:	RUAS E ESTRADAS DE ACESSO NA SEDE E LOCALIDADES DO MUNICÍPIO DE MERUOCA CE	SEINFRA	027.1 COM DESONERAÇÃO	83,85%
	CLIENTE:	PREFEITURA MUNICIPAL DE MERUOCA	COMPOSIÇÕES PRÓPRIAS		0,00%

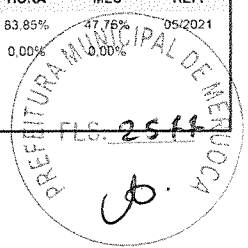

COD	DESCRIÇÃO	%
Despesas Indiretas		
AC	Administração central	1,83
DF	Despesas financeiras	0,59
R	Riscos	0,97
TOTAL		3,39

Beneficio		
S + G	Garantia/seguros	0,80
L	Lucro	6,16
TOTAL		6,96

I Impostos		
	PIS	0,65
	COFINS	3,00
	ISS	5,00
	CPRB	4,50
TOTAL		13,15

BDI = 27,38%

$$(1+AC+S+R+G)*(1+DF)*(1+L)/(1-I)-1$$

WU Construções e Serviços Eireli-EPP

 Carlos Augusto Morais Ferreira Gomes
 CREA 19042 - D

WU Construções e Serviços Eireli-EPP





 Francisco Wilton Uchoa Nogueira
 CPF: 839.946.293-49/CREA: 43507-D
 Administrador ? Resp. Técnico

TABELA DE ENCARGOS SOCIAIS

	OBRA:	[COPIA] CONSTRUÇÃO DE PAVIMENTAÇÃO EM PEDRA TOSCA NA SEDE E DIVERSAS LOCALIDADES	DATA : 18/05/2022	BDI : 27,38%			
	DESCRIÇÃO:	[COPIA] CONSTRUÇÃO DE PAVIMENTAÇÃO EM PEDRA TOSCA NA SEDE E DIVERSAS LOCALIDADES	FONTE	VERSÃO	HORA	MES	REF.
	LOCAL:	RUAS E ESTRADAS DE ACESSO NA SEDE E LOCALIDADES DO MUNICÍPIO DE MERUOCA CE	SEINFRA	027.1 COM DESONERAÇÃO	83,85%	47,76%	05/2021
	CLIENTE:	PREFEITURA MUNICIPAL DE MERUOCA	COMPOSIÇÕES PRÓPRIAS				0,00%

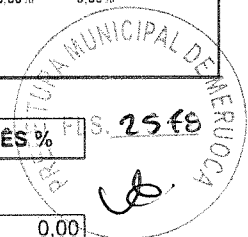

COD	DESCRIÇÃO	HORA %	MÊS %
A	GRUPO A		
A1	INSS	0,00	0,00
A2	SESI	1,50	1,50
A3	SENAI	1,00	1,00
A4	INCRA	0,20	0,20
A5	SEBRAE	0,60	0,60
A6	Salário Educação	2,50	2,50
A7	Seguro Contra Acidentes de Trabalho	3,00	3,00
A8	FGTS	8,00	8,00
A9	SECONCI	0,00	0,00
TOTAL		16,80	16,80

B	GRUPO B		
B1	Repouso Semanal Remunerado	17,84	0,00
B2	Feridos	3,71	0,00
B3	Auxílio - Enfermidade	0,87	0,67
B4	13º Salário	10,80	8,33
B5	Licença Paternidade	0,07	0,06
B6	Faltas Justificadas	0,72	0,56
B7	Dias de Chuvas	1,55	0,00
B8	Auxílio Acidente de Trabalho	0,11	0,08
B9	Férias Gozadas	8,71	6,73
B10	Salário Maternidade	0,03	0,03
TOTAL		44,41	16,46

C	GRUPO C		
C1	Aviso Prévio Indenizado	5,40	4,17
C2	Aviso Prévio Trabalhado	0,13	0,10
C3	Férias Indenizadas	4,85	3,75
C4	Depósito Rescisão Sem Justa Causa	3,90	3,01
C5	Indenização Adicional	0,45	0,35
TOTAL		14,73	11,38

D	GRUPO D		
D1	Reincidência de Grupo A sobre Grupo B	7,46	2,77
D2	Reincidência de Grupo A sobre Aviso Prévio Trabalhado e Reincidência do FGTS sobre Aviso Prévio Indenizado	0,45	0,35
TOTAL		7,91	3,12

Horista = 83,85%
Mensalista = 47,76%

A + B + C + D

WU Construções e Serviços Eireli-EPP

Carlos Augusto Morais Ferreira Gomes
 CREA 19242 - D
 Eng. Civil

WU Construções e Serviços Eireli-EPP

Francisco Wilson Uchima Nogueira
 CPF: 839.945.293-49/CEA 443367-D
 Administrador / Resp. Técnico